* Cifras tomadas del Boletín estadístico anual 2013. Caracterización Sector Educativo, Bogotá D.C. Secretaría de Educación del Distrito. Oficina Asesora de Planeación. Grupo de Análisis y Estadística. Mayo de 2014.

La escasez de capital humano de calidad, pertinente y suficiente, es uno de los principales cuellos de botella que limitan el proceso de transformación del aparato productivo. En este sentido, la educación no es sólo un prerrequisito para elevar la productividad de todos los sectores económicos, sino también un instrumento crítico en el marco de una política de desarrollo productivo del país (Hausmann y Rodrick, 2006).

El estudio infográfico presentado a continuación, pretende entonces resaltar las brechas de cobertura en cupos de educación escolar en la población de 3 a 16 años en la ciudad de Bogotá.

BOGOTÁ

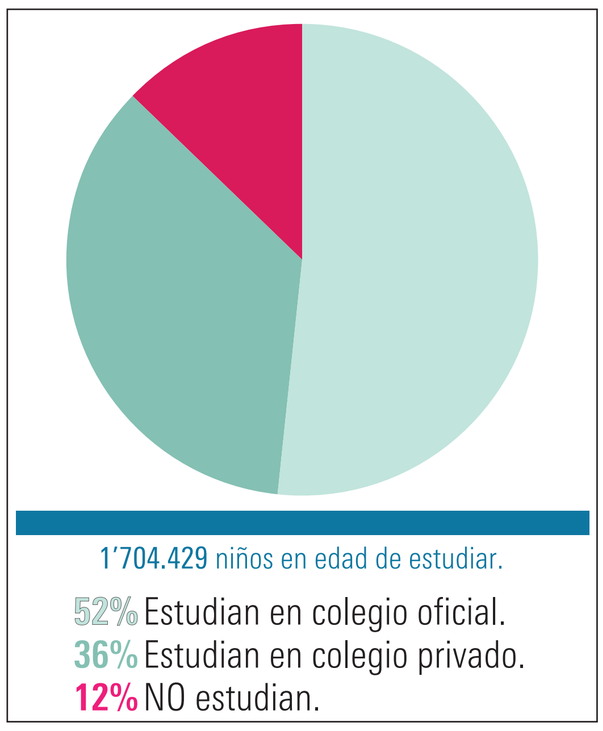

PEE. Cantidad de niños en edad de estudiar por localidad.

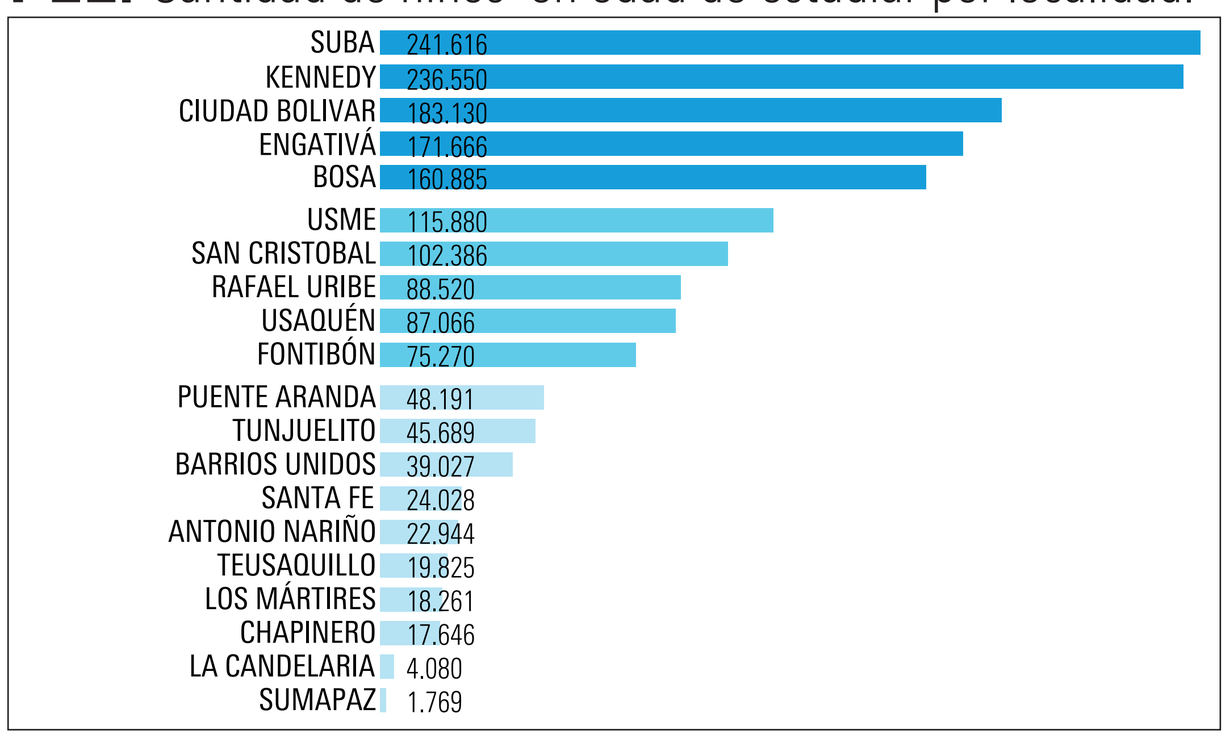

DISTRIBUCIÓN DE PEE POR LOCALIDAD. LOS QUE NO ESTUDIAN Y LOS QUE SÍ (OFICIALES Y PRIVADOS).

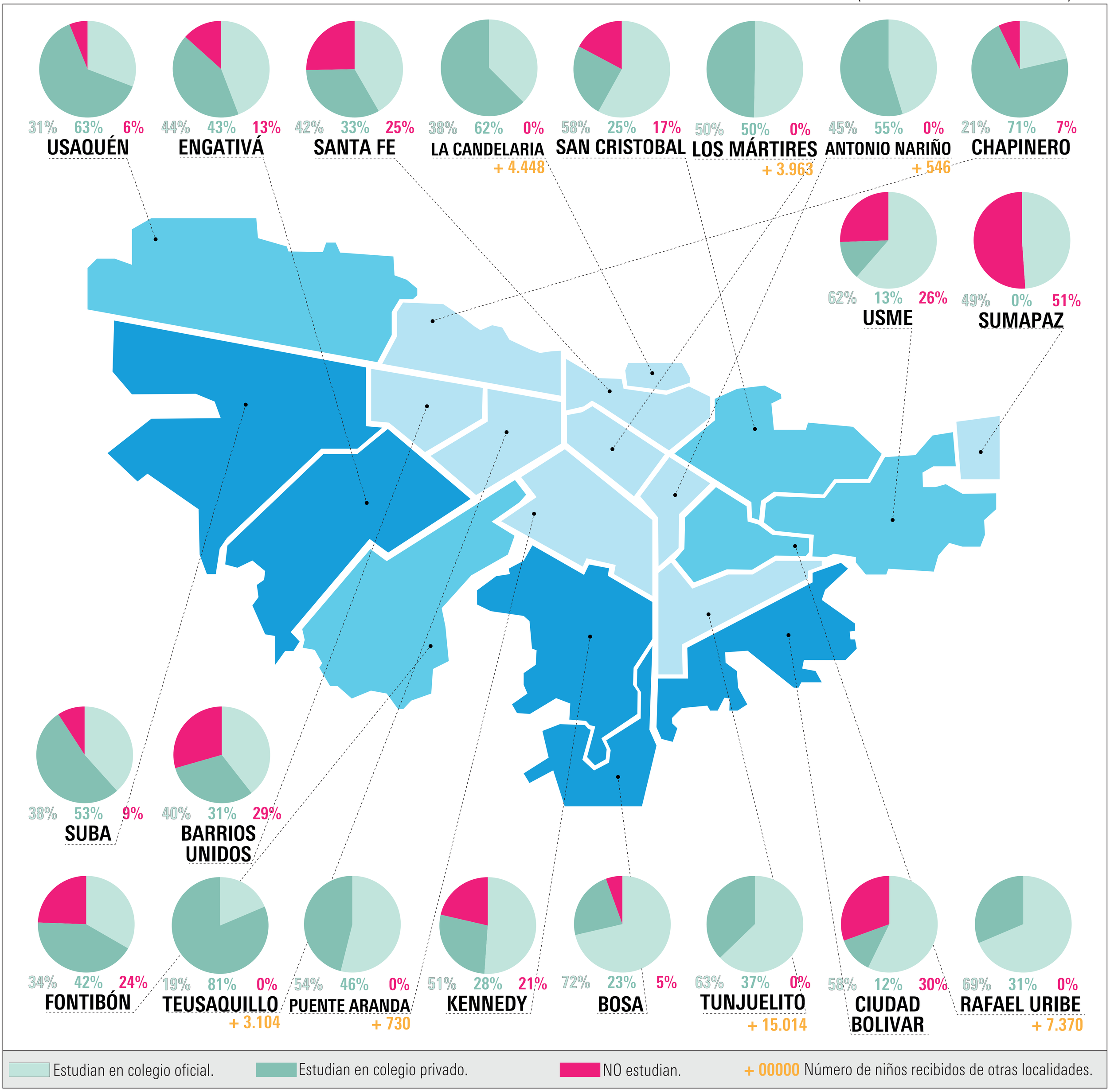

COBERTURA DE **EDUCACIÓN** EN BOGOTÁ