CONTENIDOS

Lista de Eventos Reseñados

1. Encuentros entre grupos guerrilleros

Reunión entre dirigentes del M-19 y las Farc-EP

2. Pacto de cese al fuego

Asesinato de Carlos Toledo Plata
Zona desmilitarizada. Corinto, Cauca
Atentado a Carlos Pizarro
Firma de la Tregua en los Acuerdos de Corinto
La reaccioón de las F.F.A.A y la "Soledad del Presidente"

3. Yarumales y un nuevo acuerdo

La batalla de Yarumales
Firma de un nuevo tratado

4. Iniciativas del M-19

Campamentos Urbanos

5. Ruptura

Atentado contra dirigentes del M-19 en Cali
Paro Nacional y fin de la tregua

ESPACIO

Distribución de las piezas

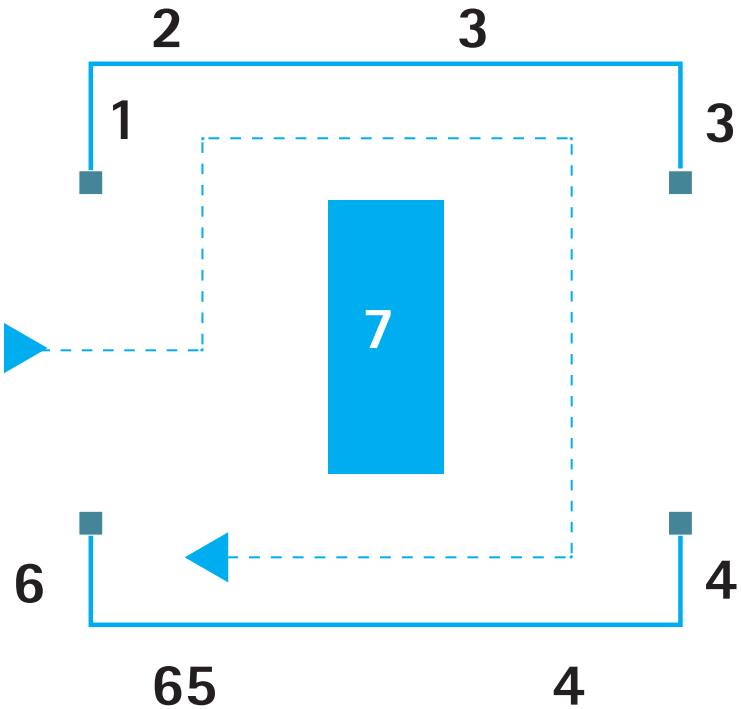

1. Ícono de la sala.
2. Encuentro entre guerrillas
3. Pacto de Cese al fuego
4. Yarumales y un nuevo acuerdo
5. Iniciativas del M-19
6. Paro Nacional y fin de la Tregua
7. Pieza Central - Mesa de Diálogos

Puntos del Acuerdo
Actos bélicos durante la Tregua
“Silencio a los fusiles, paso al diálogo nacional,”
Carlos Pizarro
Foto

PIEZA CENTRAL

Mesa sobre la cual se firman los acuerdos

Como pieza central de la sala se encuentra una mesa que simboliza aquella mesa donde se firmaron los acuerdos de tregua en 1984. En ésta se expone, además de una frase visible desde la entrada de la sala y en cada uno de sus extremos los puntos del acuerdo y los actos bélicos que llevaron a su fin. Cada uno de estos temas se explicará desde a perspectiva del M-19 y del Estado.

El extremo donde se explican los Puntos del Acuerdo se encuentra con la zona que contiene las piezas sobre Corinto y la firma; el otro extremo, donde se enuncian actos bélicos durante la tregua, con aquella que contiene las piezas de la crisis y posterior fin de la Tregua.

DIMENSIONES

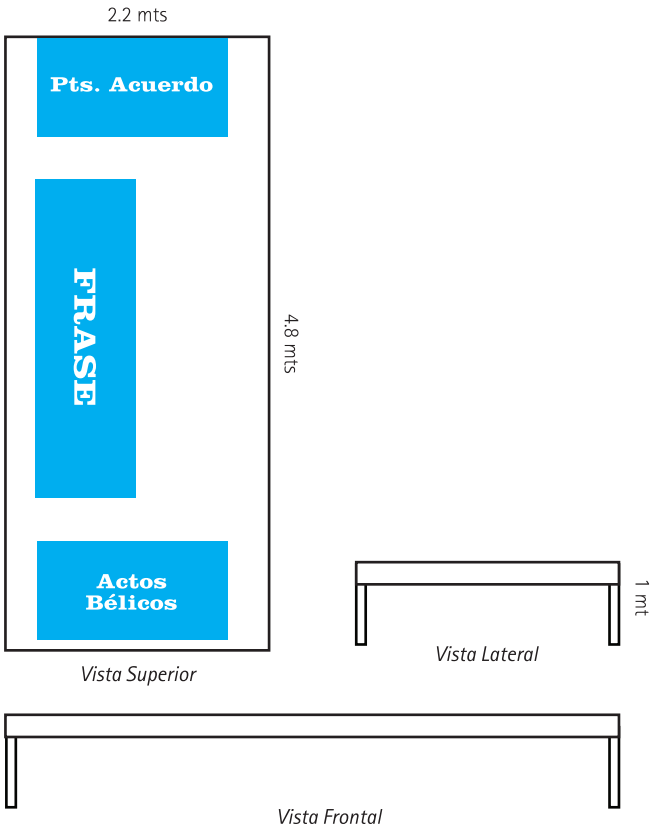

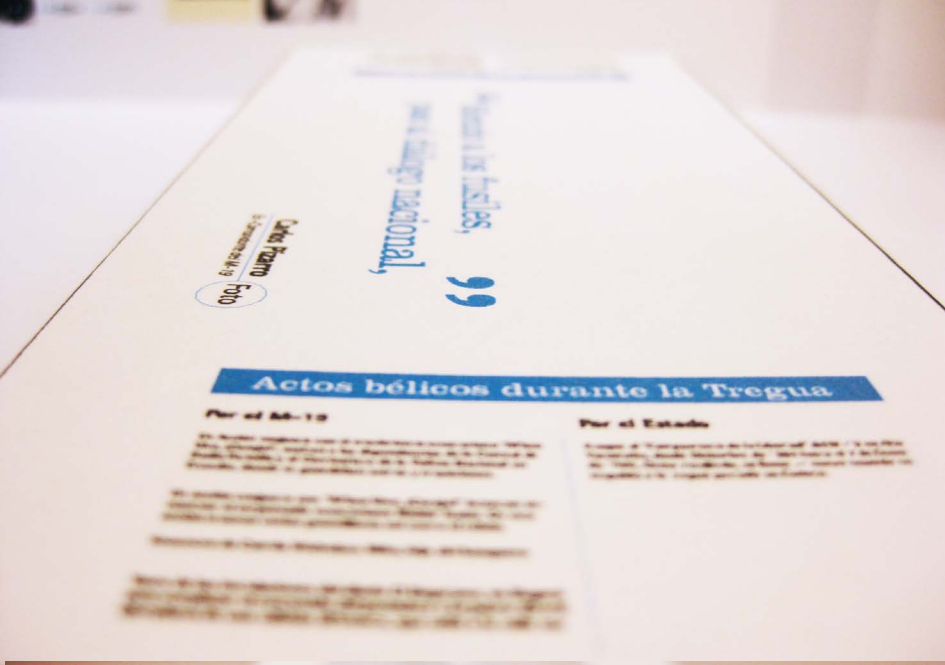

Actos bélicos durante la Tregua

Por el M-19

Por el Estado

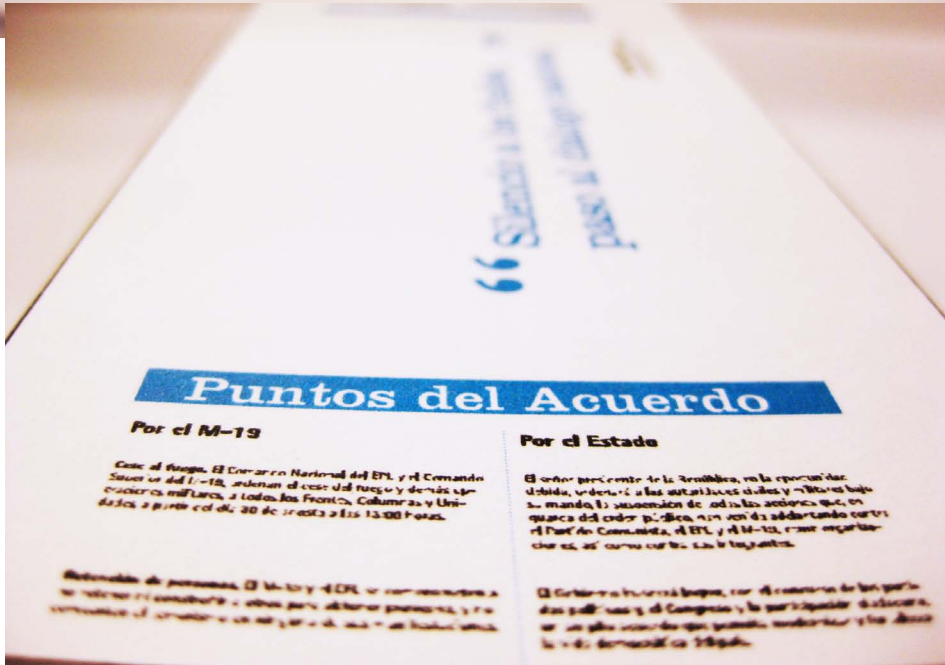

Puntos del Acuerdo

Por el M-19

Cese al fuego. El Comando Nacional del EPL y el Comando Superior del M-19, ordenan el cese del fuego y demás operaciones militares, a todos los Frentes, Columnas y Unidades a partir del día 30 de agosto a las 13:00 horas.

Por el Estado

El señor presidente de la República, en la oportunidad debida, ordenará a las autoridades civiles y militares bajo su mando, la suspensión de todas las acciones que, en guarda del orden público, han venido adelantando contra el Partido Comunista, el EPL y el M-19, como organizaciones, así como contra sus integrantes.

Puntos del Acuerdo

Por el M-19

Por el Estado

“Silencio a los fusiles, paso al diálogo nacional,”

Carlos Pizarro
ex Comandante del M-19

Foto

Actos bélicos durante la Tregua

Por el M-19

Por el Estado

1. PIEZAS

Piezas de la sala

Reunión entre dirigentes del M-19 y las FARC-EP

Diciembre 1983

Como resultado de la reunión entre los dirigentes máximos de las guerrillas, se produjo un comunicado conjunto que reconocía como positivos los pasos del Presidente en busca de la paz. Sin embargo, se insistió en la necesidad de avanzar con hechos de paz, de justicia y de cambio, así como de un cese al fuego. Se acordó también que el EPL y el M-19, en forma conjunta, desarrollarían negociaciones con el Gobierno para iniciar el diáologo Nacional.

1 Foto **Álvaro Fayad**
Pequeño texto explicativo con una que otra cosa de la vida del autor.

3 Foto **Iván Marino Ospina**
Pequeño texto explicativo con una que otra cosa de la vida del autor.

2 Foto **Jacobo Arenas**
Pequeño texto explicativo con una que otra cosa de la vida del autor.

4 Foto **Manuel Marulanda**
Pequeño texto explicativo con una que otra cosa de la vida del autor.

Especificaciones

Imágenes de Archivo
FARC- EP

Punto 68
Situación de Colombia (...)
Informe Final

Referencia

Como resultado de la reunión entre los dirigentes máximos de las guerrillas, se produjo un comunicado conjunto que reconocía como positivos los pasos del Presidente en busca de la Paz. Sin embargo, se insistió en la necesidad de avanzar con hechos de paz, de justicia y de cambio, así como de un cese al fuego. Se acordó también que el EpL y el M-19, en forma conjunta desarrollarían negociaciones con el Gobierno para iniciar el diálogo Nacional.

2.

PIEZAS
Piezas de la sala

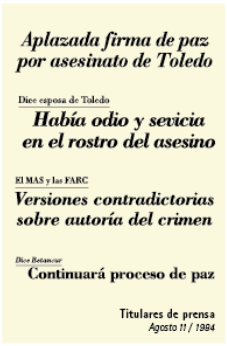

Aplazada firma de paz por asesinato de Toledo

Dice esposa de Toledo

Había odio y sevicia en el rostro del asesino

El M&S y las FARC

Versiones contradictorias sobre autoría del crimen

Dice Betancur

Continuará proceso de paz

Titulares de prensa
Agosto 11 / 1984

Asesinato de Carlos Toledo Plata en Bucaramanga

Agosto 10 / 1984

Por parte de sectores enemigos de la paz hubo ataques. Uno de los más graves fue el ocurrido dos semanas antes de firmar el acuerdo de tregua cuando, a plena luz del día y en una calle céntrica de Bucaramanga, cayó asesinado Carlos Toledo Plata, médico y dirigente nacional del M-19, quien convencido de la inminencia del alto al fuego, decidió salir de la clandestinidad y volver a esa ciudad .Alvaro Fayad pidió al Gobierno que durante 9 días se desmilitarizara Corinto para darles seguridad a los miembros del M-19 en la firma de la tregua.

Especificaciones

Diario "El Tiempo"
11 / 08 / 84

Diario "El Tiempo"
11 / 08 / 84

Punto 73
Situación de Colombia (...)
Informe Final

Por parte de sectores enemigos de la paz hubo ataques. Uno de los más graves fue el ocurrido dos semanas antes de firmar el acuerdo de tregua cuando, a plena luz del día y en una calle céntrica de Bucaramanga, cayó asesinado Carlos Toledo Plata, médico y dirigente nacional del M-19, quien convencido de la inminencia del alto al fuego, decidió salir de la clandestinidad y volver a esa ciudad .Alvaro Fayad pidió al Gobierno que durante 9 días se desmilitarizara Corinto para darles seguridad a los miembros del M-19 en la firma de la tregua.

3.

PIEZAS
Piezas de la sala

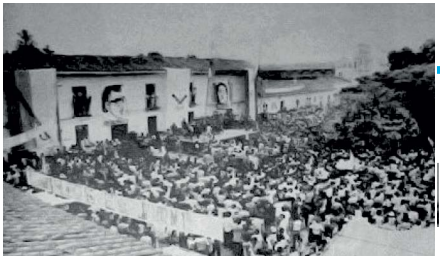

Zona desmilitarizada Corinto, Cauca

Agosto / 1984

Recordó Antonio Navarro Wolff en la entrevista con la Comisión que después del asesinato de Carlos Toledo, Alvaro Fayad pidió al Gobierno que durante 9 días se desmilitarizara Corinto para darles seguridad a los miembros del M-19 en la firma de la tregua.

Especificaciones

Imagen de Revista "Corinto"
Enero 1985

REFERENCIA

Recordó Antonio Vanarro Wolff en la Entrevista con la Comisión que después del asesinato de Carlos Toledo Plata, Álvaro Fayad pidió al Gobierno que durante nueve días se desmilitarizara Corinto para darles seguridad a los miembros del M-19 en la firma de la tregua.

4.

PIEZAS
Piezas de la sala

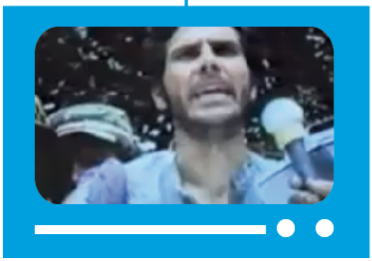

Atentado a Carlos Pizarro

Agosto 24 / 1984

Cuando se encaminaba hacia la firma del acuerdo de cese al fuego, Carlos Pizarro sufrió un atentado junto a su compañera, quien resultó herida. En ese momento se suspendió la firma, pero después de una discusión al interior del grupo armado, decidieron suscribirla con una "posdata" en la que constara el atentado por parte de la Policía a Pizarro, se investigara y se garantizara seguridad a los miembros del M-19 y del EPL.

Especificaciones

Video del día de la firma
Vía Youtube

Frase: Punto 74
Situación de Colombia (...)
Informe Final

Punto 74
Situación de Colombia (...)
Informe Final

Cuando se encaminaba hacia la firma del acuerdo, Carlos Pizarro sufrió un atentado junto a su compañera, quien resultó herida. En ese momento se suspendió la firma, pero después de una discusión al interior del grupo armado, decidieron suscribirla con una "posdata" en la que constara el atentado por parte de la Policía a Pizarro, se investigara y se garantizara seguridad a los miembros del M-19 y del EPL.

5.

Firma de la Tregua en los Acuerdos de Corinto

24 Agosto / 1984

Se desprende que la tregua iba a ser el primer paso para permitir un diálogo nacional que originaría las reformas necesarias para la permanencia de la paz

"La Comisión de negociación y diálogo, el Comando Nacional del EPL y el Comando Superior del M- 19, acuerdan que concretamente debe producirse el cese del fuego, y que, cumplido este requisito, se dará inicio, desarrollo y culminación a un gran diálogo nacional que permitirá la expresión de la voluntad de los más amplios sectores sociales y políticos en la búsqueda de la paz, con base en la justicia social.

REFERENCIA

Imagen de "Sueños de Abril"
Darío Villamizar

Se desprende que la tregua iba a ser el primer paso para permitir un diálogo nacional que originaría las reformas necesarias para lapermanencia de la paz "La Comisión de negociación y diálogo, el Comando Nacional del EPL y el Comando Superior del M-19, acuerdan que concretamente debe producirse el cese del fuego, y que, cumplido este requisito, se dará inicio, desarrollo y culminación a un gran diálogo nacional que permitirá la expresión de la voluntad de los más amplios sectores sociales y políticos en la búsqueda de la paz, con base en la justicia social.

PIEZAS
Piezas de la sala

La reacción de las F.F.A.A. y "la soledad del Presidente"

Agosto / 1984

Para las fuerzas armadas, según expresó el general **Landazábal**, "no se oyó a los generales, no se les quiso oír jamás, y en cambio se pactó una tregua con los rebeldes que no es, ni será más que un instrumento de presión fabricado por la subversión de tipo internacional". De esta forma, el presidente se enfrentaba al "establecimiento". A finales de 1984 había tantos que criticaban a Betancur y su política de paz, que se volvió común hablar de "la soledad del Presidente".

Especificaciones

Entrevista con Antonio Navarro
Video de la Comisión de la Verdad

Puntos 76 y 77
Situación de Colombia (...)
Informe Final

Como resultado de la reunión entre los dirigentes máximos de las guerrillas, se produjo un comunicado conjunto que reconocía como positivos los pasos del Presidente en busca de la paz. Sin embargo, se insistió en la necesidad de avanzar con hechos de paz, de justicia y de cambio, así como de un cese al fuego. Se acordó también que el EPL y el M-19, en forma conjunta, desarrollarían negociaciones con el Gobierno para iniciar el diáologo Nacional.

6. PIEZAS

Piezas de la sala

> “Comenzaron rumores de golpe de Estado y se vivió una crisis en el poder por el descontento con las políticas de Paz”

Darío Villamizar

Analista e investigador de Paz y conflictos

Especificaciones

Punto 81

Situación de Colombia (...)

Informe Final

7.

PIEZAS
Piezas de la sala

La batalla de Yarumales

Diciembre 14 / 1984 - Enero 7 / 1985

Según ex integrantes del grupo guerrillero, las tropas de la Tercera División del Ejército atacaron el "Campamento de la Libertad" del M-19 en la zona de distensión del Alto Yarumales, Cauca. La justificación del Ejército es que allí se encontraban personas secuestradas. Frente a la Comisión de la Verdad el General **Rafael Samudio Molina** informó que los hechos se generaron por el ataque del M-19 y que en todo caso, las operaciones fueron suspendidas por órdenes del Presidente Betancur. Por primera vez en la historia de la guerrilla se había presentado un ataque de tal intensidad y una resistencia tan prolongada de las fuerzas insurgentes.

Foto

Especificaciones

Imágenes de Revista "Corinto"
Enero 1985

Punto 85
Situación de Colombia (...)
Informe Final

Según ex integrantes del grupo guerrillero, las tropas de la Tercera División del Ejército atacaron el "Campamento de la Libertad" del M-19 en la zona de distensión del Alto Yarumales, Cauca. La justificación del Ejército es que allí se encontraban personas secuestradas. Frente a la Comisión de la Verdad el General Rafael Samudio Molina informó que los hechos se generaron por el ataque del M-19 y que en todo caso, las operaciones fueron suspendidas por órdenes del Presidente Betancur. Por primera vez en la historia, se había presentado un ataque de tal intensidad y una resistencia tan prolongada de las fuerzas insurgentes.

8.

PIEZAS
Piezas de la sala

Firma de un nuevo tratado

Enero 7 / 1985

Una vez acabados los ataques en Yarumales, se firmó nuevo pacto que reafirmaba el de agosto y establecía que el M-19 se retiraría por un "corredor de seguridad" rumbo a Los Robles, a cuatro kilómetros. Además, se aceptó que la zona donde se establezciera la guerrilla no es de guerra y por tanto rigen garantías de respeto a la vida civil, el libre tránsito por las carreteras y el libre acceso al campamento guerrillero".

Especificaciones

Imágenes de "Sueños de Abril"
Darío Villamizar

Punto 85
Situación de Colombia (...)
Informe Final

Una vez acabados los ataques en Yarumales, se firmó nuevo pacto que reafirmaba el de agosto y establecía que el M-19 se retiraría por un "corredor de seguridad" rumbo a Los Robles, a cuatro kilómetros. Además, se aceptó que la zona donde se establezciera la guerrilla no es de guerra y por tanto rigen garantías de respeto a la vida civil, el libre tránsito por las carreteras y el libre acceso al campamento guerrillero".

> “El M-19 siempre presentó Yarumales como una victoria suya, no como una solución de tipo militar”

Jaime Castro
Ministro de Gobierno de Belisario Betancur
Testimonio ante la Comisión

Especificaciones

Entrevista con Jaime Castro
Video de la Comisión de la Verdad

Firma de un nuevo tratado

Enero 7 / 1985

Una vez acabados los ataques en Yarumales, se firmó nuevo pacto que reafirmaba el de agosto y establecía que el M-19 se retiraría por un "corredor de seguridad" rumbo a Los Robles, a cuatro kilómetros. Además, se aceptó que la zona donde se establezciera la guerrilla no es de guerra y por tanto rigen garantías de respeto a la vida civil, el libre tránsito por las carreteras y el libre acceso al campamento guerrillero".

Especificaciones

Imágenes de "Sueños de Abril"
Darío Villamizar

Punto 85
Situación de Colombia (...)
Informe Final

Una vez acabados los ataques en Yarumales, se firmó nuevo pacto que reafirmaba el de agosto y establecía que el M-19 se retiraría por un "corredor de seguridad" rumbo a Los Robles, a cuatro kilómetros. Además, se aceptó que la zona donde se establezciera la guerrilla no es de guerra y por tanto rigen garantías de respeto a la vida civil, el libre tránsito por las carreteras y el libre acceso al campamento guerrillero".

11. PIEZAS
Piezas de la sala

Campamentos Urbanos

Marzo 5 / 1985

Mientras se intensificaban los ataques entre guerrilla y ejército en territorio colombiano, se continuaba con la agenda de la paz en su siguiente paso: "el diálogo nacional". Así, el 5 de marzo, se instalaron públicamente los dos primeros Campamentos Urbanos de Paz y Democracia del M-19 en barrios populares de Cali, y en los días posteriores se inauguraron dos más. Éstos duraron poco tiempo, pues el 6 de Junio el Gobierno expidió el decreto 1560 que ordenaba a los alcaldes disponer su cierre. Para esa fecha, ya se habían allanado y desmantelado algunos campamentos por considerarlos de entrenamiento militar.

Especificaciones

Imágenes de "Sueños de Abril"
Darío Villamizar

Punto 91
Situación de Colombia (...)
Informe Final

Mientras se intensificaban los ataques entre guerrilla y ejército en territorio colombiano, se continuaba con la agenda de la paz en su siguiente paso: "el diálogo nacional". Así, el 5 de marzo, se instalaron públicamente los dos primeros Campamentos Urbanos de Paz y Democracia del M-19 en barrios populares de Cali, y en los días posteriores se inauguraron dos más. Éstos duraron poco tiempo, pues el 6 de Junio el Gobierno expidió el decreto 1560 que ordenaba a los alcaldes disponer su cierre. Para esa fecha, ya se habían allanado y desmantelado algunos campamentos por considerarlos de entrenamiento militar.

Enérgica carta de Miguel Vega Uribe al Presidente

El general (r) Miguel Vega Uribe pidió al presidente César Gaviria Trujillo "una actuación pronta que limpie mi nombre" en relación con denuncias del ex ministro Antonio Navarro Wolff sobre supuestos atentados contra su vida.

Navarro dijo a los periodistas que en una reunión con Gaviria le informó que "hay amigos del ex ministro Vega Uribe que tienen un plan andando para matarme o, si no es posible matar a alguien del M-19".

Añadió que las informaciones que pasec hasta el momento son incompletas, y que no tiene la certeza de que Vega Uribe esté al tanto. Pero dijo saber que una de las motivaciones es que "nos consideran un grupo comunista y por lo tanto peligroso para este país".

Anoche, Vega Uribe, ex ministro de Defensa, envió a los medios de comunicación un fax con copia de una carta a Gaviria en la que califica de calumniosas las palabras de Navarro.

El texto de la carta es el siguiente:

Bogotá, D.E., Noviembre 19 de 1986.

Señor señor
César Gaviria Trujillo
Presidente de la República
E.S.D.

Señor Presidente:

Según consta en acta de la Oficina de Prensa del M-19 de fecha 19 de noviembre del presente año, he sido calificado sexual e irresponsablemente como un ente nefasto y entre la opinión pública por el señor Antonio Navarro Wolff.

Según dicha acta Navarro, quien Señor Presidente ostenta el cargo de ministro de gobierno, las siguientes he-

VEA VEGA/BA

Atentado contra dirigentes del M-19 en Cali

Junio 20 / 1985

En medio del enrarecido ambiente de la "tregua" el 20 de mayo se efectuño un primer encuentro entre los principales comandantes guerrilleros, con excepción de las FARC-EP y el Comando Quintín Lame. El objetivo central era discutir una posición conjunta frente al paro nacional convocado para el 20 de junio. Tres días después, en una cafetería en Cali donde se encontraban los integrantes del M-19 Antonio Navarro, Eduardo Chavez, María Eugenia Vásquez, Alberto Caicedo, Carlos Alonso Lucio y Álvaro Alvarado, cuando fueron víctimas de un ataque con una granada de fragmentación dejando graves heridas a Navarro. El Gobierno no condenó el hecho.

Especificaciones

Diario "El Tiempo"
Junio 1985

Punto 92
Situación de Colombia (...)
Informe Final

En medio del enrarecido ambiente de la "tregua" el 20 de mayo se efectuño un primer encuentro entre los principales comandantes guerrilleros, con excepción de las FARC-EP y el Comando Quintín Lame. El objetivo central era discutir una posición conjunta frente al paro nacional convocado para el 20 de junio. Tres días después, en una cafetería en Cali donde se encontraban los integrantes del M-19 Antonio Navarro, Eduardo Chavez, María Eugenia Vásquez, Alberto Caicedo, Carlos Alonso Lucio y Álvaro Alvarado, cuando fueron víctimas de un ataque con una granada de fragmentación dejando graves heridas a Navarro. El Gobierno no condenó el hecho.

Paro Nacional y fin de la Tregua

Junio 20 / 1985

Después de este atentado, el 20 de Junio se llevó a cabo una jornada nacional de protesta, enmarcada en el temor generalizado ante posibles acciones terroristas y actos vandálicos, y por las medidas represivas del Gobierno para disminuir el apoyo entre la población. En efecto, el comandante del M-19, Carlos Pizarro, declaró el mismo 20 de junio rota la tregua y anunció que pasaban a ejecutar acciones ofensivas

Especificaciones

Imágenes de "Sueños de Abril"
Darío Villamizar

Puntos 93 y 95
Situación de Colombia (...)
Informe Final

Después de este atentado, el 20 de Junio se llevó a cabo una jornada nacional de protesta, enmarcada en el temor generalizado ante posibles acciones terroristas y actos vandálicos, y por las medidas represivas del Gobierno para disminuir el apoyo entre la población. En efecto, el comandante del M-19, Carlos Pizarro, declaró el mismo 20 de junio rota la tregua y anunció que pasaban a ejecutar acciones ofensivas.

Antecedentes

TOMA del PALACIO

1978 - 1985

ESPECIFICACIONES

Imagen de la Exposición

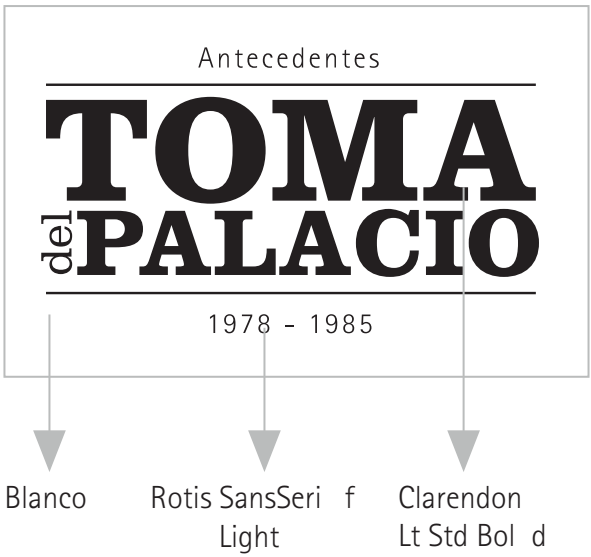

Pendones

VERDAD.
Antecedentes
TOMA
del PALACIO
1978 - 1985

ESPECIFICACIONES

Imagen de la Exposición

ESTRUCTURA

Pe riodo de Tiempo

TÍTULO

Subtítulo Relacionado

1

1978 - 1982

TURBAY

La Tensión

C: 20
M: 100
Y: 100
K: 12

2

1982 - 1983

BETANCURT

El Anhelo de Paz

C: 73
M: 00
Y: 91
K: 00

3

1984 - 1985

TREGUA

El Cese al Fuego

C: 100
M: 0
Y: 0
K: 0

4

1985

GUERRA TOTAL

El Recrudecimiento

C: 00
M: 94
Y: 91
K: 00

ESPECIFICACIONES

Distribución de piezas

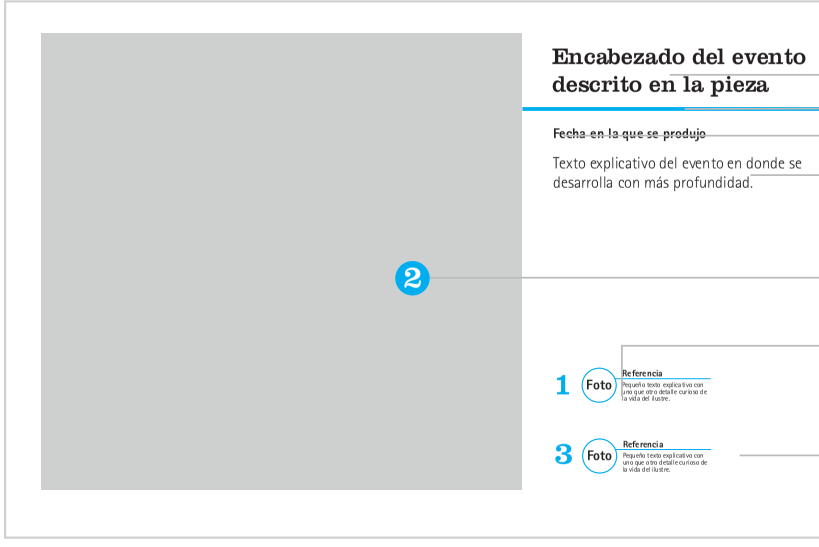

ESPECIFICACIONES

Distribución de piezas