

ESTACIÓN DE BICITAXIS

FOGATA

ESTACIÓN DE NIÑOS

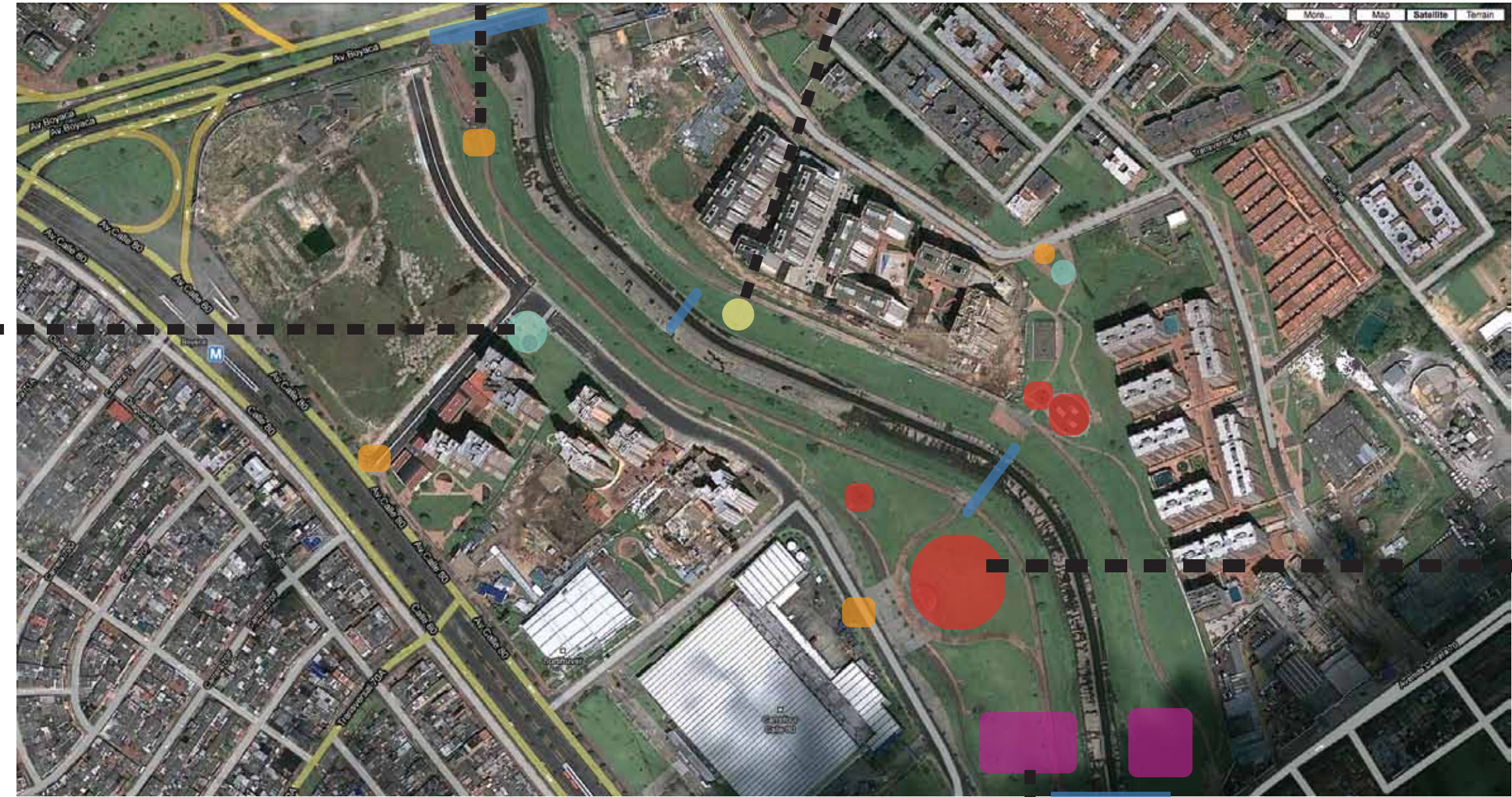

ESTACIÓN DE ANIMALES

### ESTACIÓN DEPORTIVA

1. Se pretende reubicar las pequeñas zonas deportivas ya existentes del parque en una sola gran area, dedicada al trabajo físico. Esta area se encontraría ubicada a ambos lados del rio Juan Amarillo y se integrarían entre si por medio de un puente, creando así una zona exclusiva para el deporte.
2. Esta franja deportiva se organizará a su vez por tipos de ejercicios a realizar, es decir, iniciará con ejercicios de calentamiento (cardio), seguido por ejercicios cardiovasculares, ejercicios musculares, pistas de skate, y canchas de basket y micro fútbol.
3. Se reutilizarán o modificarán los elementos ya existentes a lo largo del parque y se adicionarán algunos otros que ayuden a complementarlo y aumentar sus características deportivas. Se omitirán zonas que están a lo largo del parque las cuales se usarán para otras estaciones.
4. Las zonas de maquinas y barras tiene una medida de 10 metros de radio aproximadamente.

