

Ubicación: Departamento de Cundinamarca, región del Tequendama, a 60 Kilómetros de Bogotá.
 Área total: 56.8 Km²
 Relieve variado
 Temperatura media: 16.8°C.

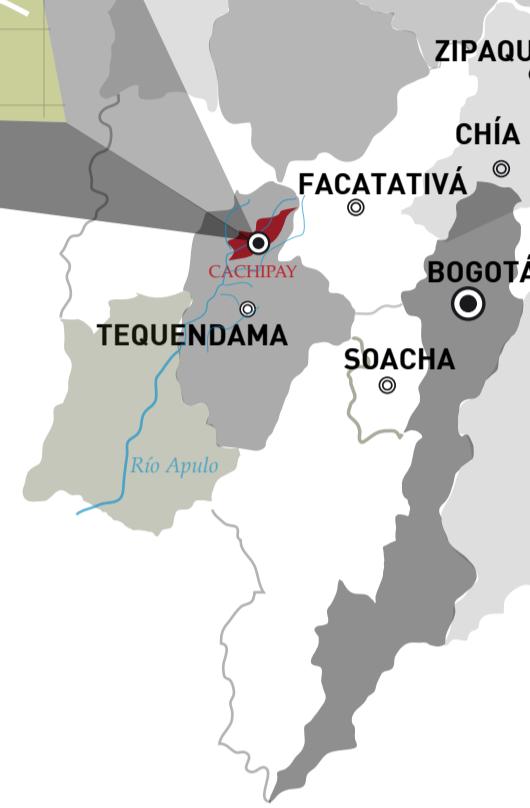

Eje hidrológico: Cuenca baja del río Bogotá, la sub-cuenca del río Apulo a la que pertenecen las micro cuencas de los ríos, Bajamon, Curí, la quebrada Doña Juana y San Miguel.



POBLACIÓN



RECORRIDO

Residuos arrojados a la quebrada San Miguel. Formol, amoníaco entre otros químicos.

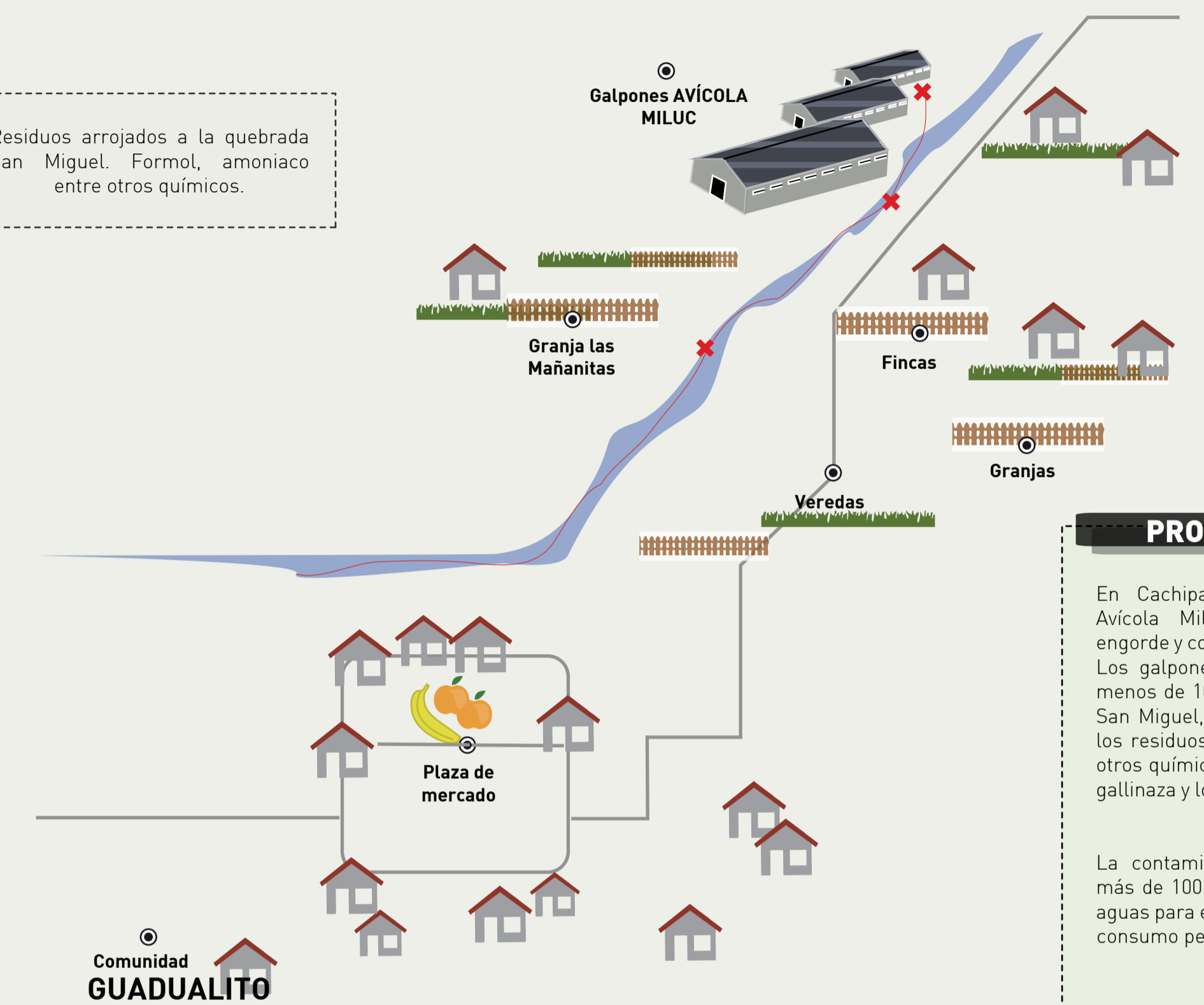

PROBLEMÁTICA

En Cachipay se ha instalado la Avícola Miluc, una empresa de engorde y comercialización de pollos. Los galpones fueron construidos a menos de 10 metros de la quebrada San Miguel, sobre la cual desechan los residuos, de formol, amoníaco y otros químicos como resultado de la gallinaza y los procesos de limpieza y producción.

La contaminación está afectado a más de 100 familias que usan estas aguas para el riego de sus cultivos, el consumo personal y la cría de peces.

RELACIONES - ACTORES

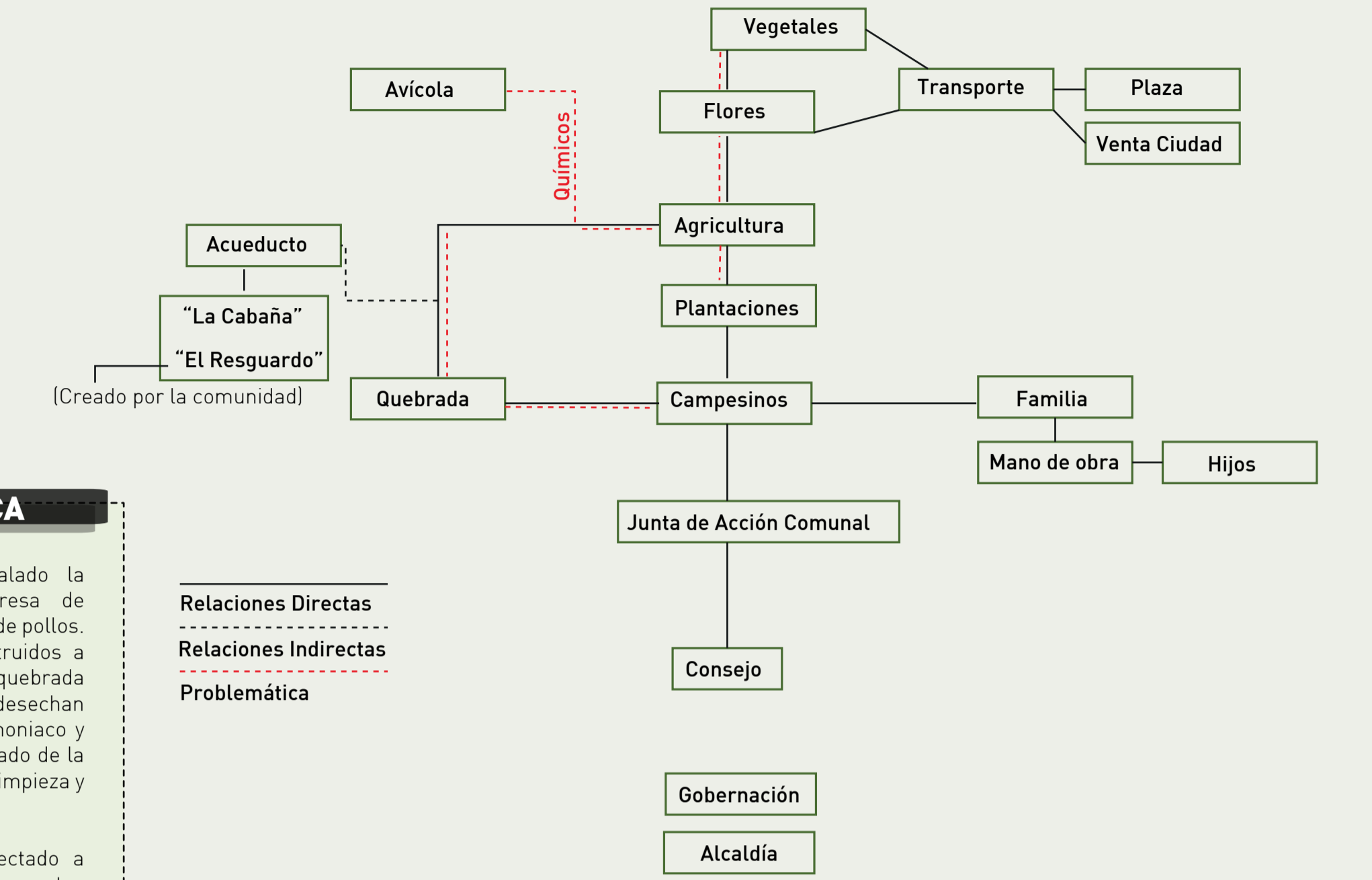

RELACIONES DE PODER

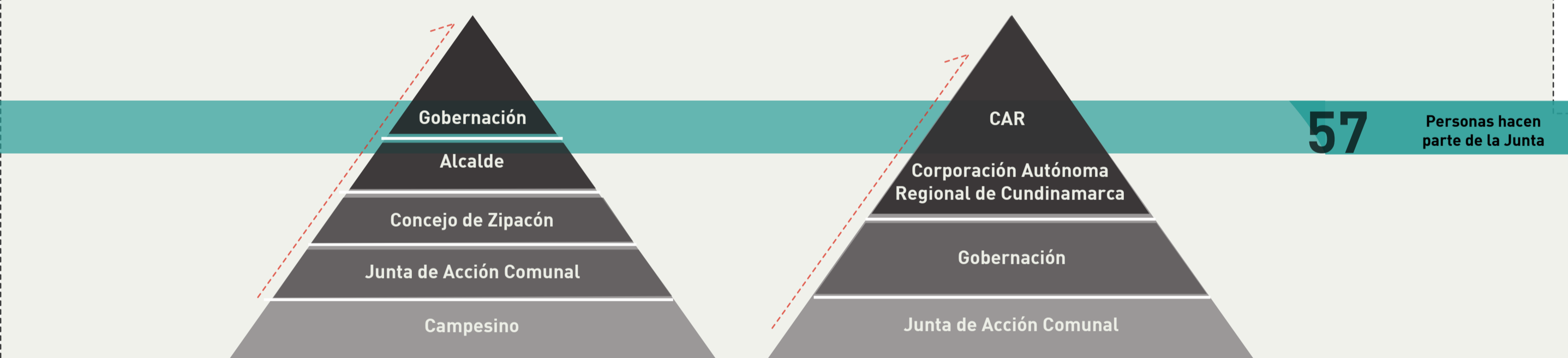

- Asistir a las Asambleas convocadas por el Consejo de Zipacón.
- La alcaldesa y algunos representantes de la CAR y Gobernación reciben las inquietudes de la comunidad.
- Con los consejales se tiene una relación más cercana, ya que son quienes atienden con más atención al pueblo.

Consejal: Luz Dari Castelblanco

La contaminación del Agua

- Se presentó la queja en la asamblea.
- Funcionarios de la CAR y de la Alcaldía hacen la visita a los galpones. Fueron convocados por el presidente en aquel tiempo.
- Su respuesta fue que la Avícola estaba trabajando acorde a las normativas.
- Se finaliza el proceso. No se toman medidas al respecto. La comunidad sospecha que hubieron acuerdos "bajo cuerda".

COMUNIDAD



- Luis Pérez**
Propietario de finca y miembro de la Junta de Acción Comunal.
- Propietario de finca en Cachipay - Integrante de la Junta de Acción comunal.
- La finca ha tenido actividad agrícola en los últimos 6 años, actualmente no está activa.
- Está preocupado por la comunidad y las quejas de los residentes de la zona por la problemática del agua.
- Dora Cubillos**
Presidenta Junta de Acción Comunal.
- Propietaria de Finca
- Posee un cultivo de follaje verde y orquídeas.
- Interesada en el manejo adecuado de la quebrada para la comunidad
- Paga acueducto
- Le da trabajo a miembros de la comunidad.
- Medardo**
Miembro de Junta de Acción Comunal y Trabajador.
- Residente cercano a la quebrada San Miguel.
- Trabaja con Dora cubillos en plantación
- Campesino conocedor de los procesos de agricultura
- Le preocupa la contaminación del agua y está interesado en buscar una solución viable.
- Carlos Vivas**
Propietario de finca y miembro Junta de Acción Comunal.
- Propietario residencia cercana a la quebrada
- Campesino de Cachipay
- Trabajó para la Avícola Miluc
- Conoce los procesos internos de la empresa y reconoce que se contamina la quebrada con formol para limpiar los galpones de las aves.

Avícola Miluc
 Finca Avícola Contaminadora de la Quebrada

- Finca Avícola Miluc, se sitúa en el curso de la quebrada.
- Principal contaminante con formol.
- No acepta la inclusión de ninguna persona ajena a la empresa.
- En su perfil corporativo dice tener en cuenta el compromiso sostenible.
- Sus galpones están a 10 metros de la quebrada, donde caen los residuos.
- Se instala con la promesa de brindar empleo local. (No aplica)

RELACIONES - TERRITORIO

