

EL PROBLEMA

Falta de Control

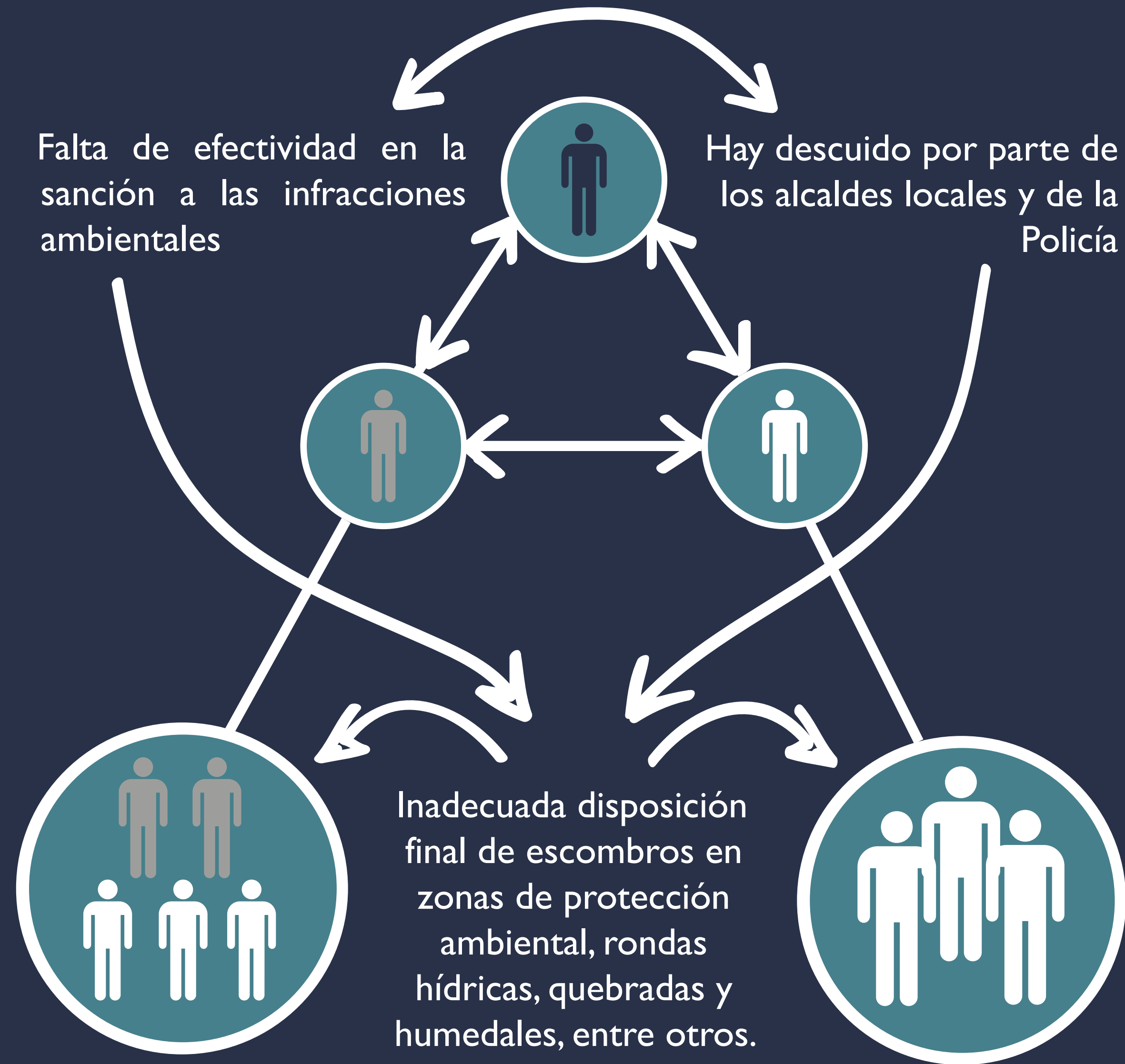

2_{de}5

Zorreros, volqueteros y recicladores arrojan escombros de manera ilegal.

Falta de cultura ciudadana para no arrojar escombros en espacios públicos.

&

Desorganización y Normativa Dispersa

UAESP & EAAB

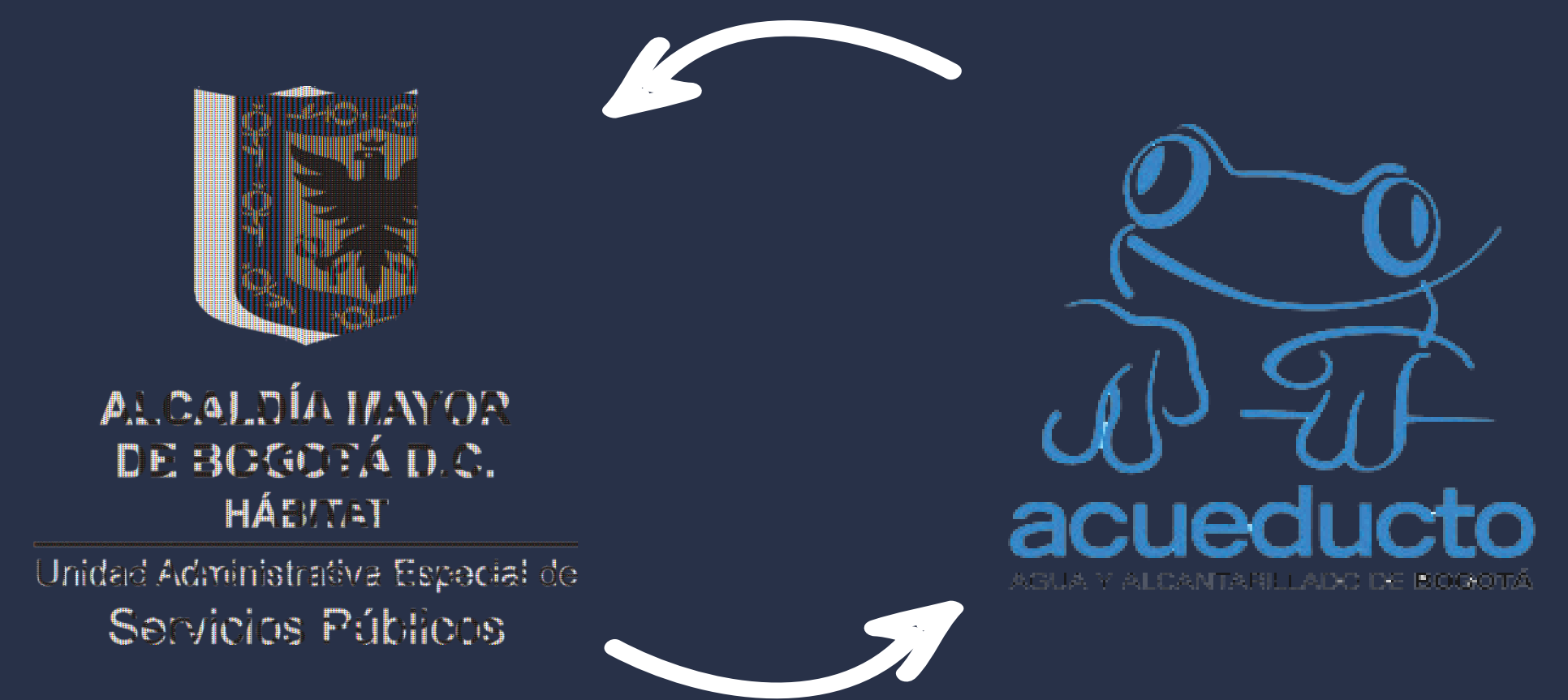

Falta solidez, a través de la Administración Distrital, de la competencia frente a la limpieza, recolección y transporte de los escombros de arrojado clandestino en los humedales, quebradas y cuerpos de agua, entre UAESP y EAAB

ESCOMBROS:

Los residuos de construcción y demolición (RCD), o escombros, son aquellos residuos de construcciones y demoliciones generados en obras de demolición de cualquier tipo en el entorno urbano, los cuales constituyen un amplio porcentaje del total de residuos generados

Cantidad

450 Toneladas

Depositado a diario

Composición



Dónde



Cuánto

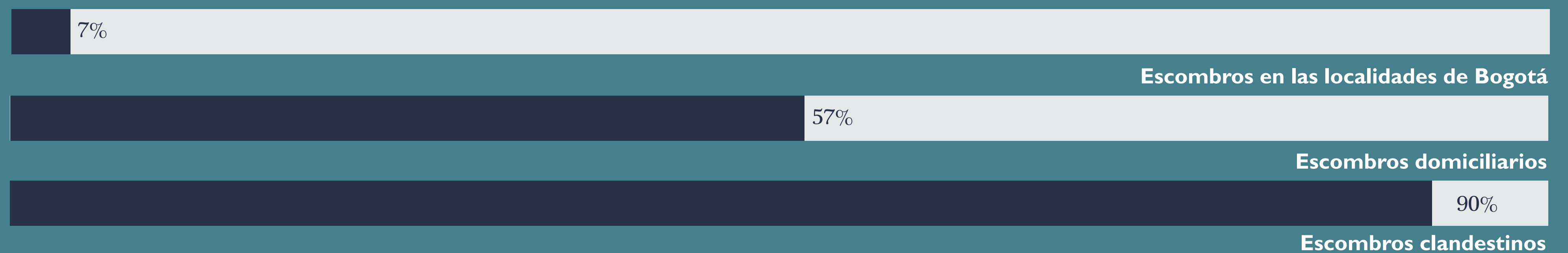

ESCOMBRERAS



La fiscalá



La Cantarrana



El porvenir

Algunas no funcionan por razones del invierno

La fiscalá pone muchas trabas para la disposición de los materiales ya que sólo reciben escombros puros, es decir, que no estén mezclados con tierra, madera o pasto; solo recibe escombros de día.

Necesidad de escombreras del distrito; las que hay son de muy poca capacidad.

Escombreras en Mosquera y Soacha hacen del transporte del material muy costoso, por estas razones los escombros mezclados con basuras son llevados hasta el relleno sanitario de Doña Juana

UAESP afirma que el distrito no cuenta con ningún sitio de disposición final de escombros como tal, puesto que los sitios de disposición pertenecen a particulares.

SOLUCIONES

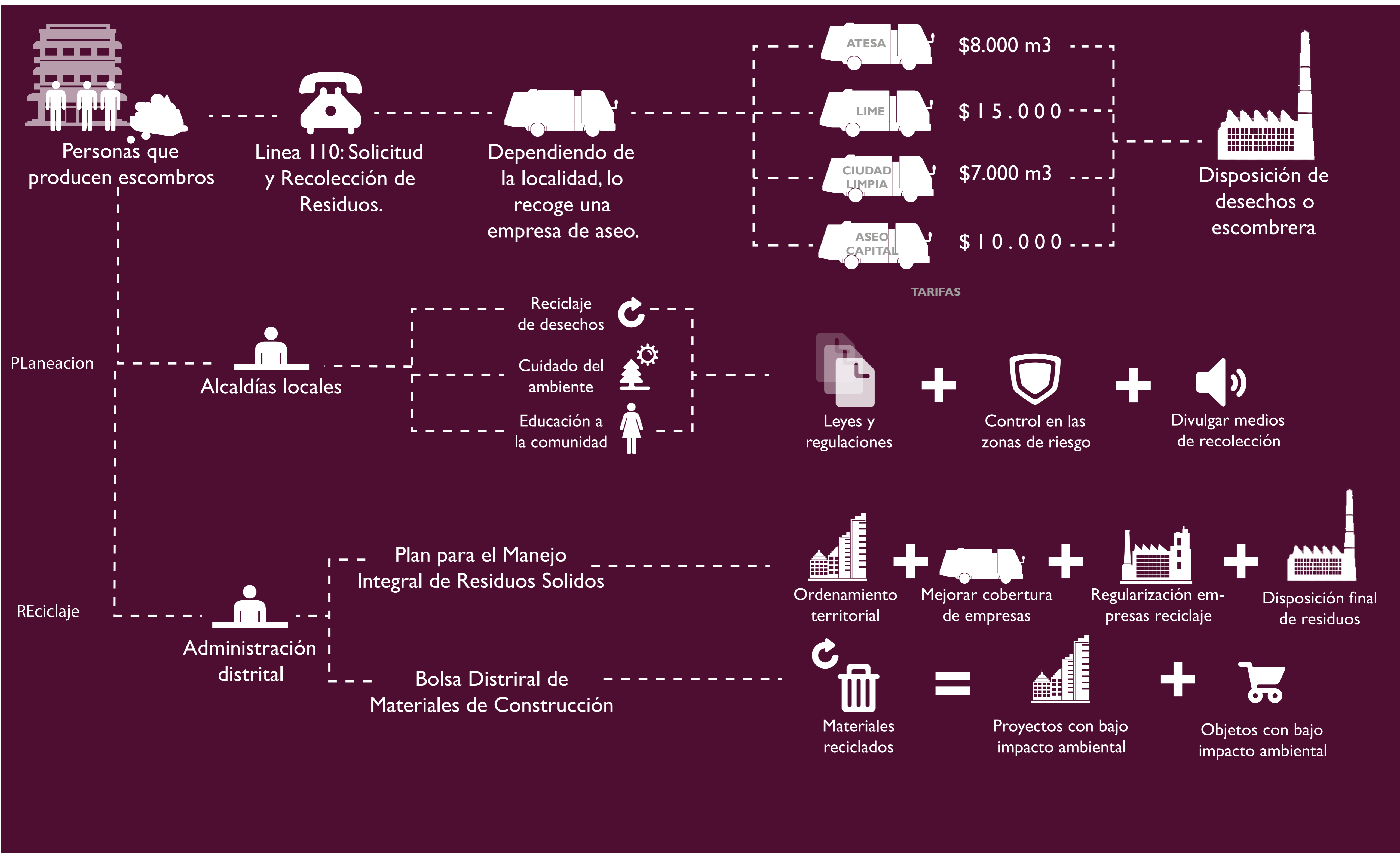

TASA DE GENERACIÓN

impacto de las empresas

Volumen de escombros generados para el sector público - 2011

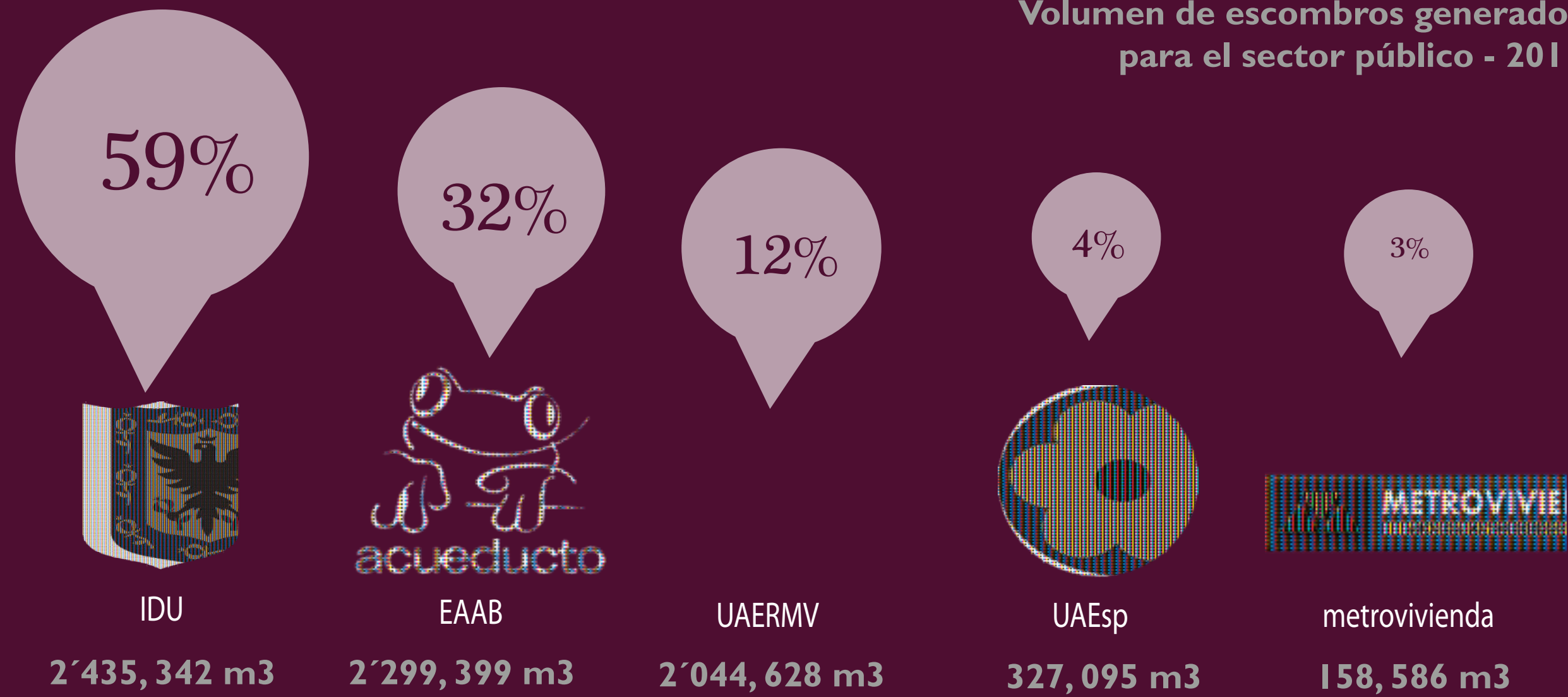

empresa

servicios

Problemas que debe atender

UAESP

Servicio público de aseo que consiste en la recolección de residuos sólidos, además de su transporte, tratamiento, aprovechamiento y disposición final.

Iluminación de las vías públicas, parques públicos, y demás espacios de libre circulación que no se encuentren a cargo de ninguna persona natural o jurídica de derecho privado o público, diferente del municipio.

Planeación, prestación, coordinación, supervisión y control de los servicios funerarios en la infraestructura del Distrito.

Recogimiento, transporte, desecho y tratamiento de los residuos generados por la comunidad en las zonas donde sean llamados y en donde se reporte la disposición de dichos residuos.

EAAB

Obras de saneamiento ambiental, proyectos científicos, campañas y programas de educación ambiental que buscan el mejoramiento de la calidad de vida actual y futura de la capital y la región.

Proteger, conservar y recuperar el recurso hídrico de la región y el sistema orográfico, además del manejo de la gestión ambiental del sistema hídrico que permite la recuperación, conservación y adecuado manejo de los páramos y bosques.

Supervisión y limpieza de las zonas hídricas afectadas por el desecho de residuos sólidos de construcción.

Educación de la comunidad en campañas de preservación y concientización del entorno hídrico para la prevención y denuncia de actos que atenten contra la integridad de tales espacios.

Volumen de escombros atendidos para el sector público - 2011

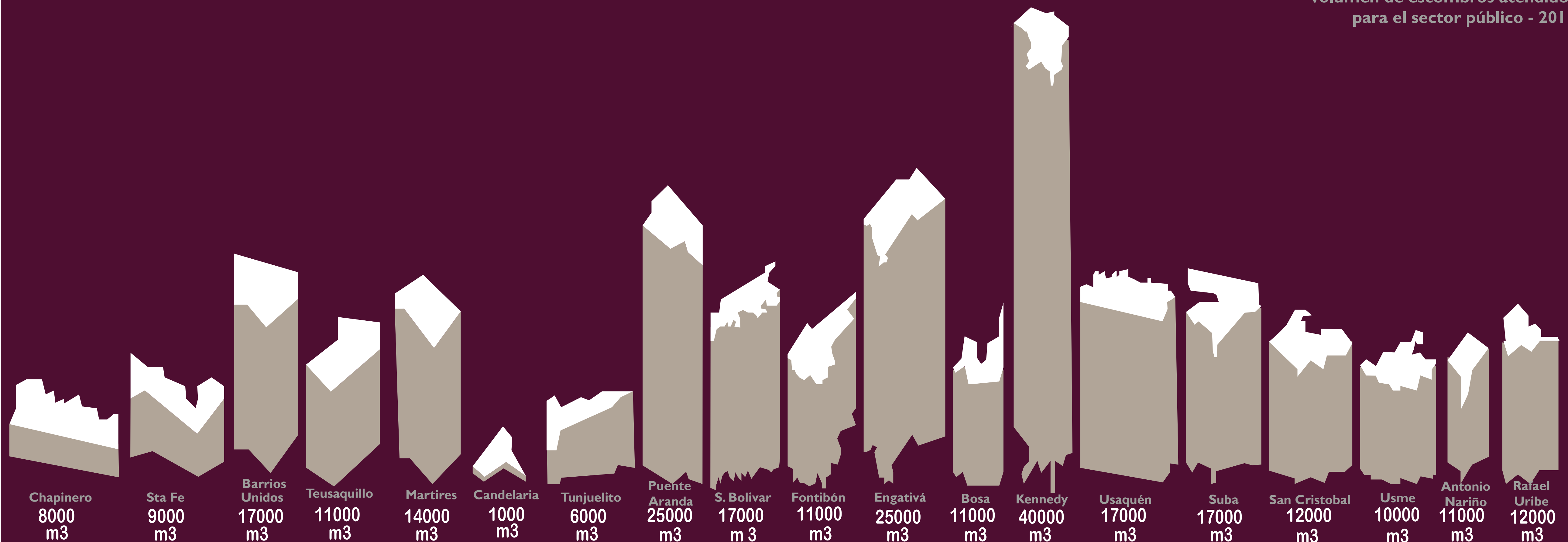

INDICE

ESCOMBROS



GENERACION



EL PROBLEMA



ESCOMBRERAS

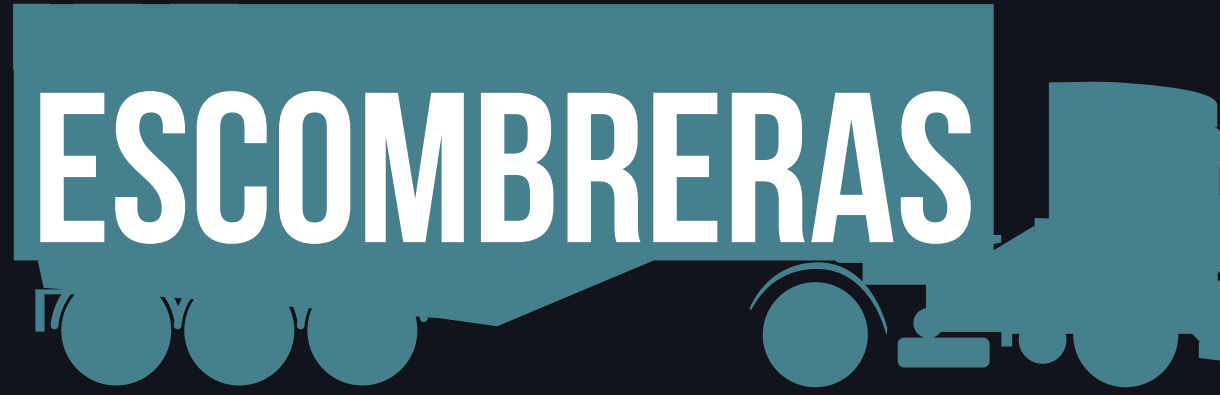

SOLUCIONES

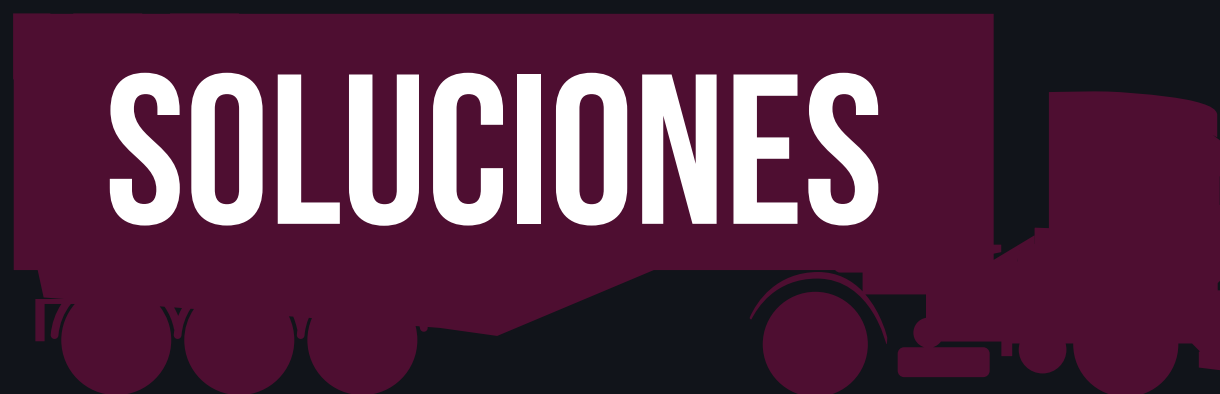

I.A.I.R

INFORME ACTUALIZABLE DE INFORMACIÓN RESIDUAL



CONTENIDOS

Escombros

- Composicion, Cantidad y Tasa de Generacion

El problema

- La desorganizacion, una normatividad dispersa y escaso de control de las diferentes entidades competentes
- Escombreras, donde, Cuanto

Soluciones

- Accion ciudadana
- Planeacion
- Reciclaje y reutilización de los desechos y que beneficios tienen