

# Inter*stic*

[Crear cuenta](#)

[Iniciar Sesión](#)

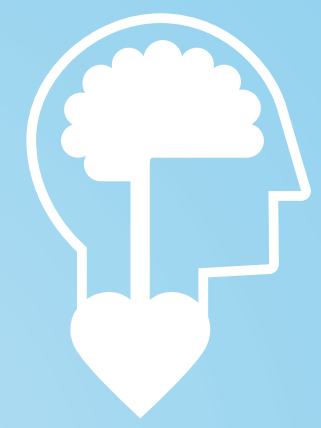

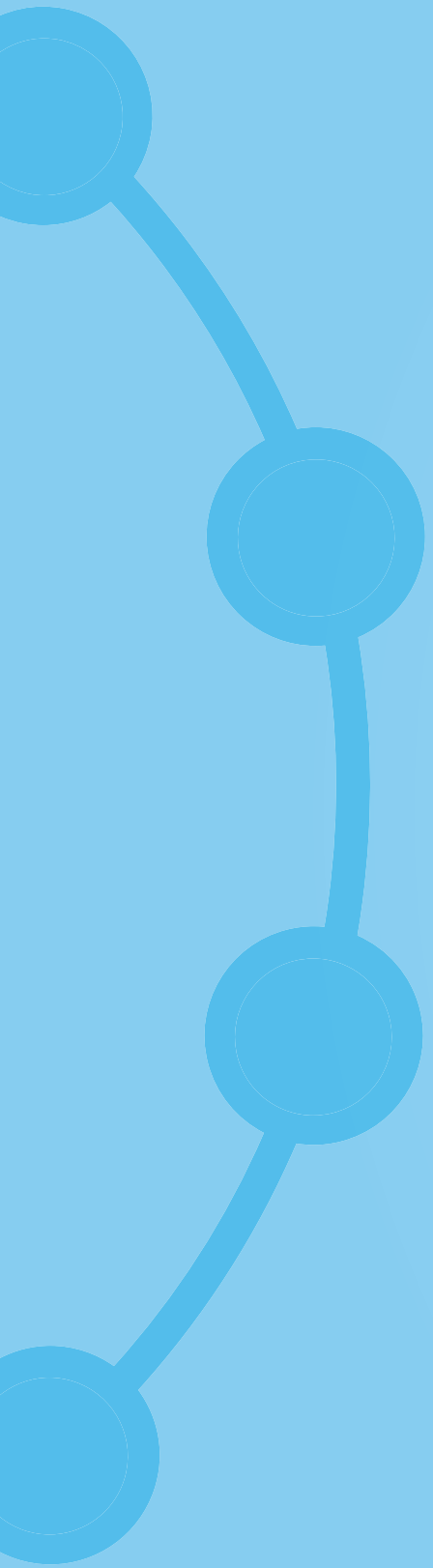

# Interstic

[Crear cuenta](#)

[Iniciar Sesión](#)



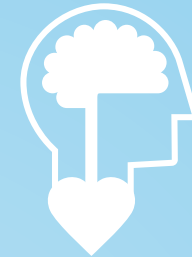
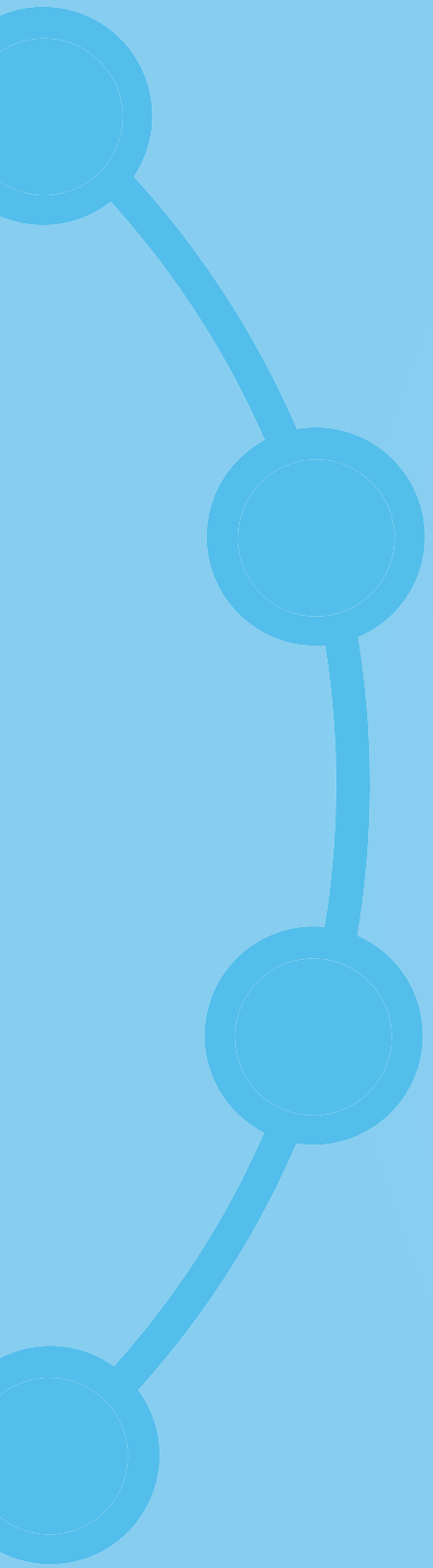

# Inter*s*t*c*

Ingresa el código de acceso:



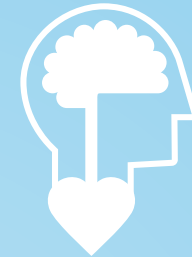

# Interstic

Ingresa el código de acceso:



Escribe tu  
**nombre completo:**



Escribe tu  
**nombre completo:**

LAURA GUECHA LÓPEZ



Escribe tu  
**nombre completo:**

LAURA GUECHA LÓPEZ

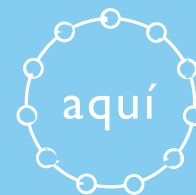

Arrastra el nombre por el que te gusta que te llamen



Escribe tu **nombre completo:**

GUECHA LÓPEZ

Arrastra el nombre por el que te gusta que te llamen

LAURA  



Hola LAURA  
Bienvenida a

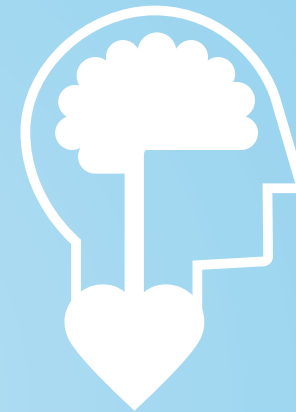

**Inter**stc

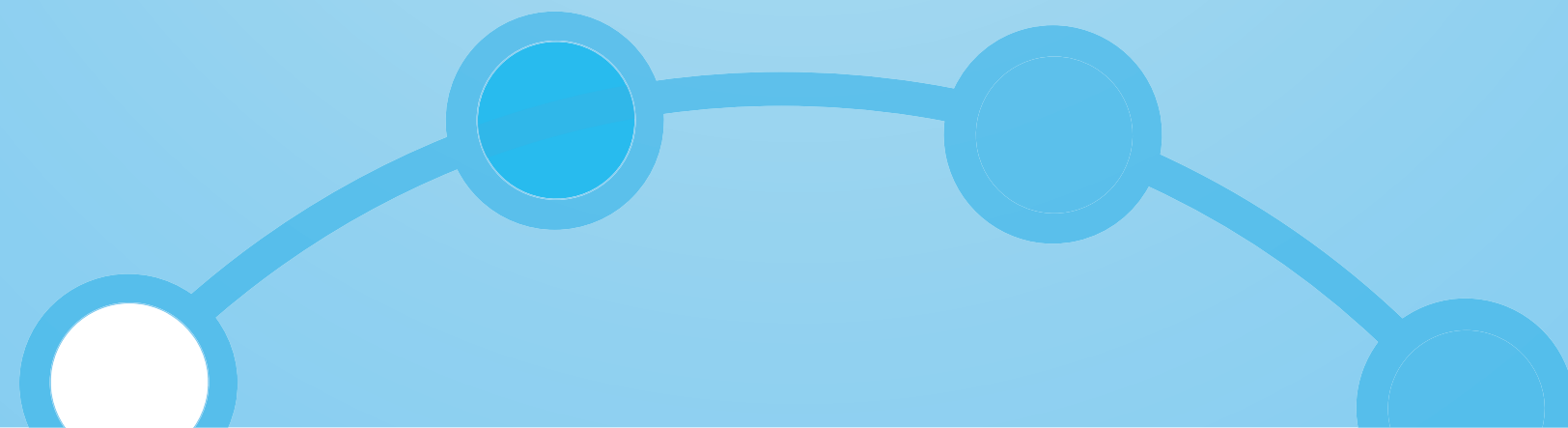

Hola LAURA  
Bienvenida a

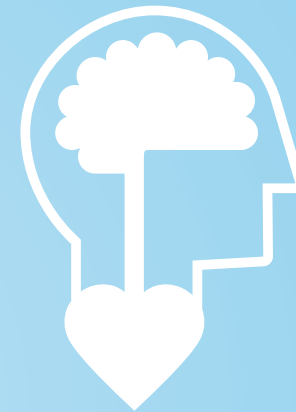

**Inter**stc

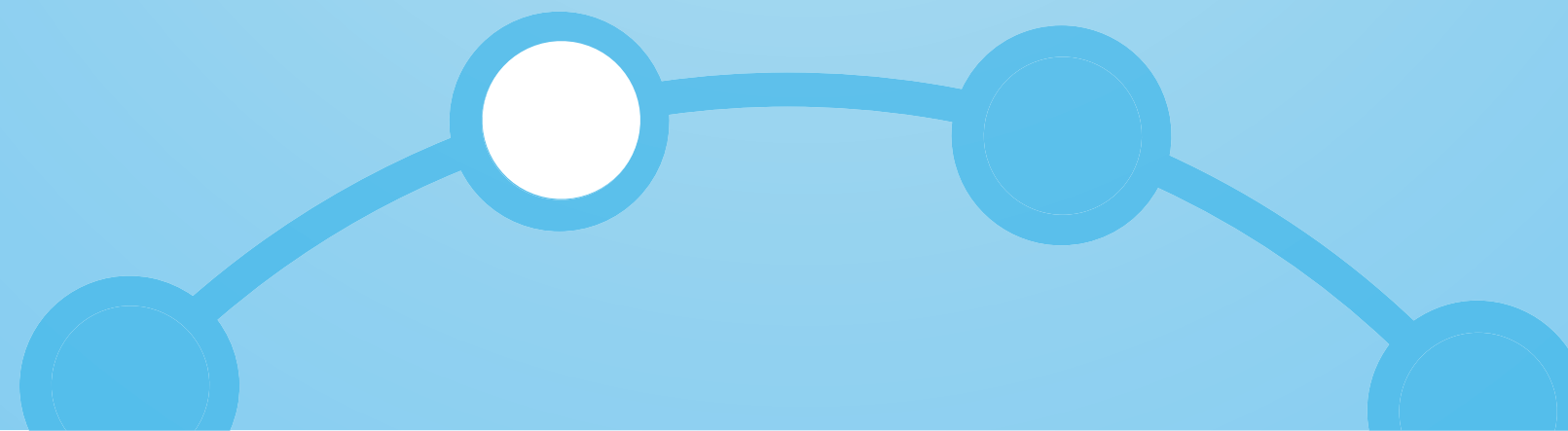

Hola LAURA  
Bienvenida a

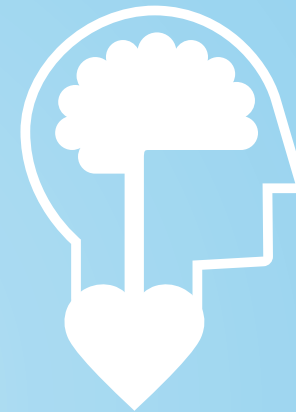

**Inter**stic

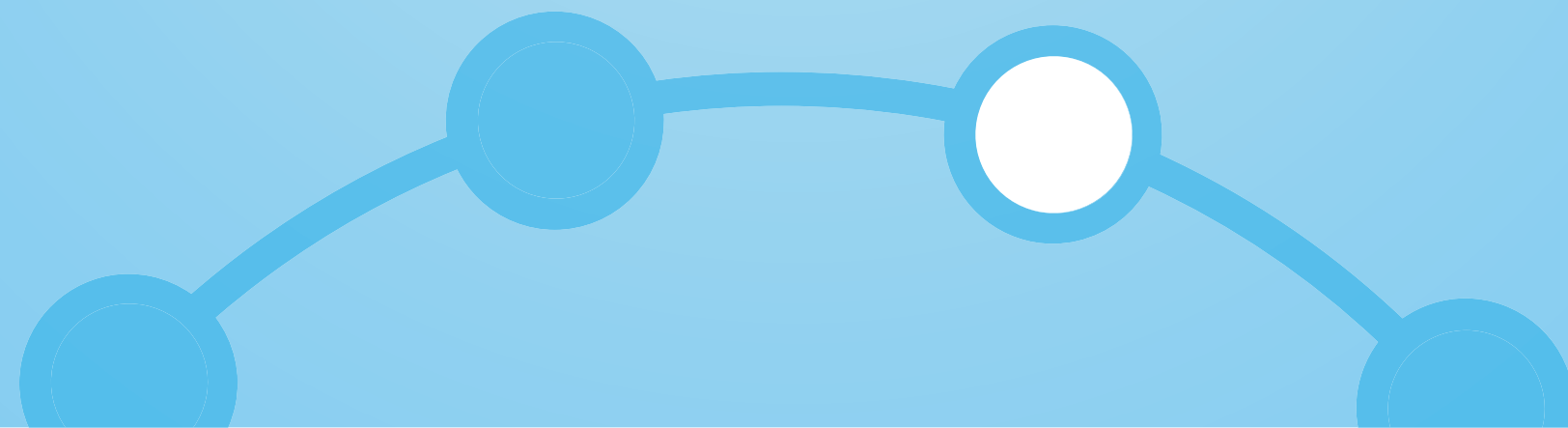

Mi cuenta 

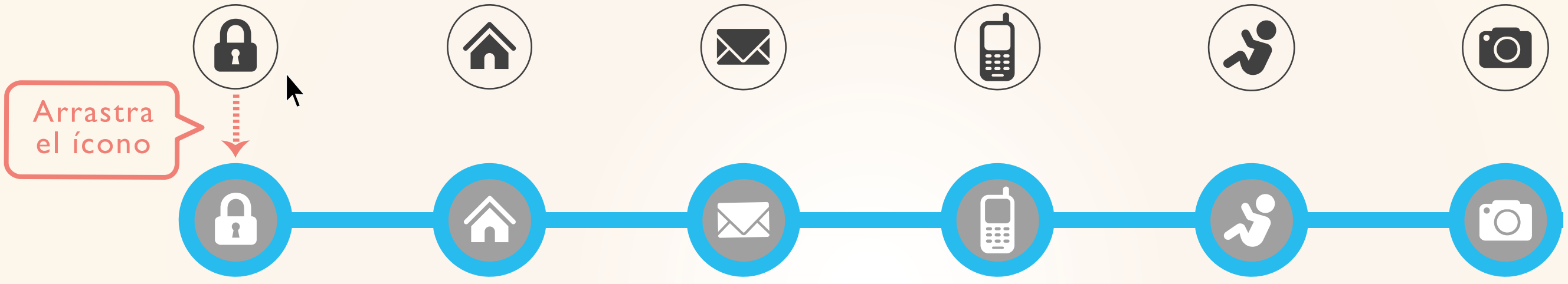

Mi cuenta 

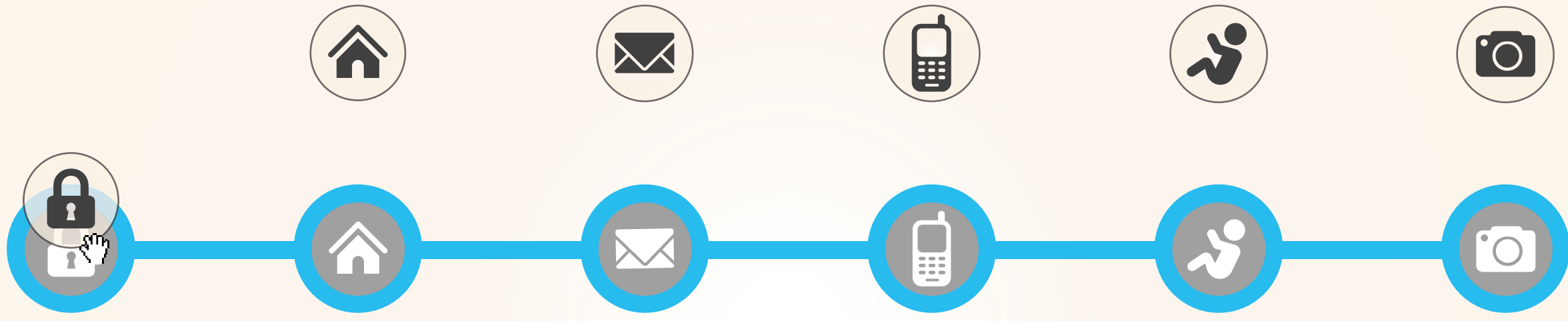

Mi cuenta 

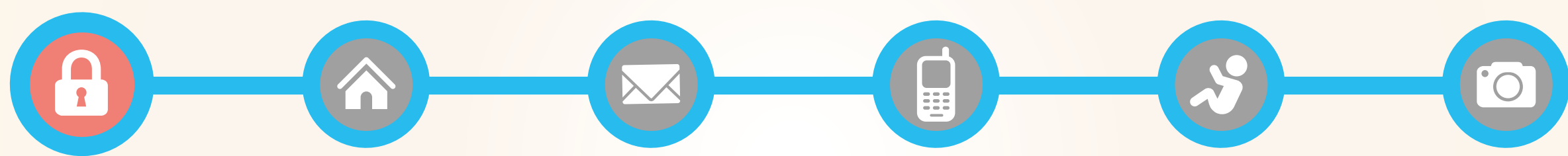

Mi número de identificación es  
c.c.

Me gustaría que mi contraseña sea

y quiero repetir que mi contraseña es

Mi cuenta 

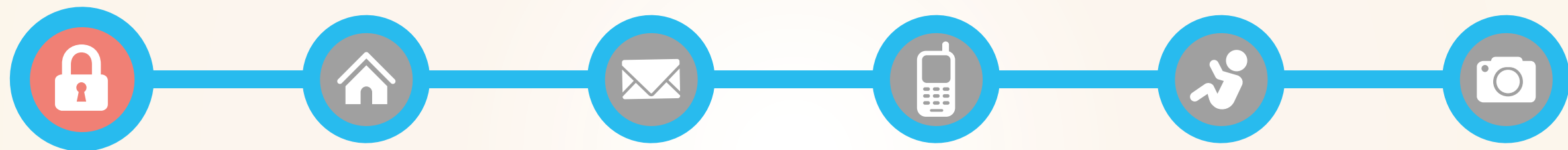

Mi número de identificación es  
C.C.

Me gustaría que mi contraseña sea

y quiero repetir que mi contraseña es



Mi cuenta

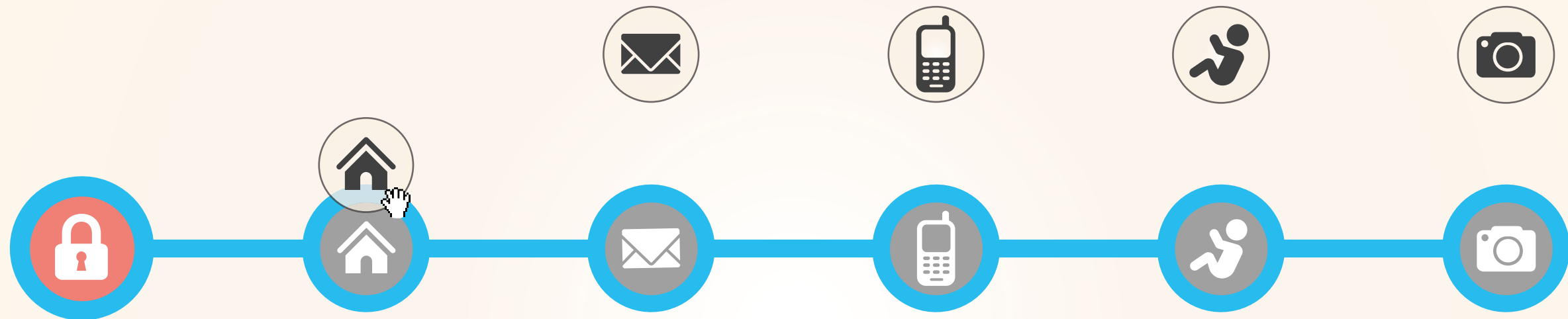



Mi cuenta 

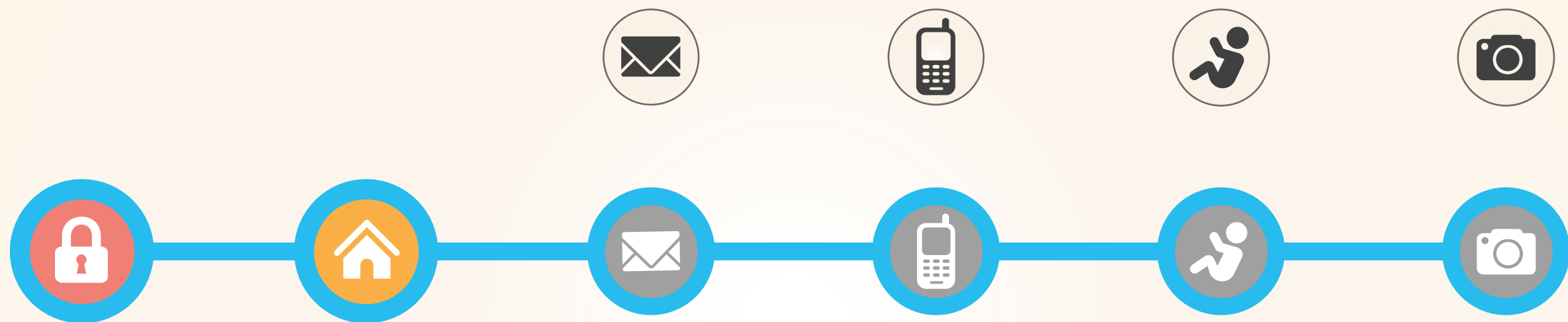

Mi dirección es

Mi cuenta 



Mi dirección es  
CII 152 # 58 - 51 apto 602

Mi cuenta 

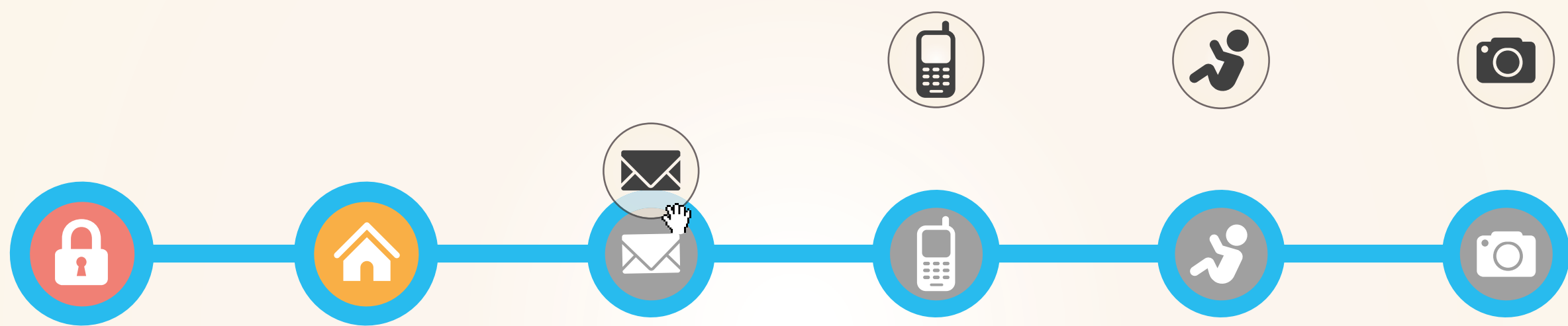

Mi cuenta 



Mi correo electrónico es

Mi cuenta 



Mi correo electrónico es  
lauragl@hotmail.com

Mi cuenta 



Mi cuenta 



Mi número de contacto es



Mi cuenta 



Mi número de contacto es  
314 - 333 - 08 - 92



Mi cuenta 



Mi cuenta 

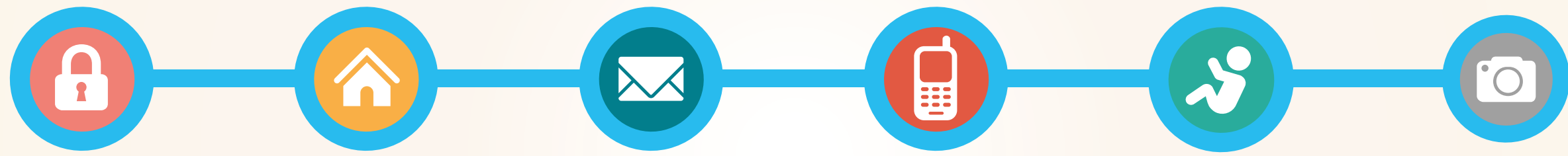

Nací en la ciudad de

en el mes de

el día  del año

Mi cuenta

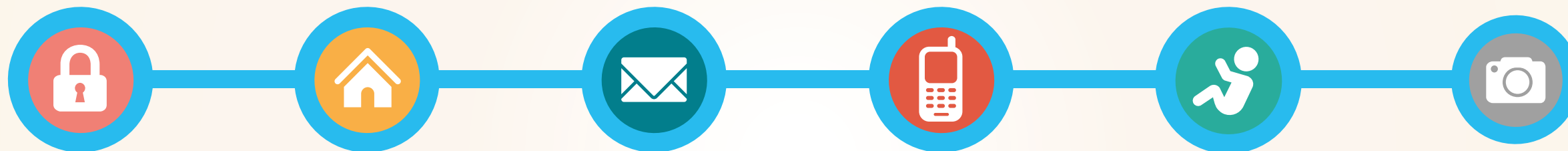

Nací en la ciudad de

en el mes de

el día  del año

Mi cuenta

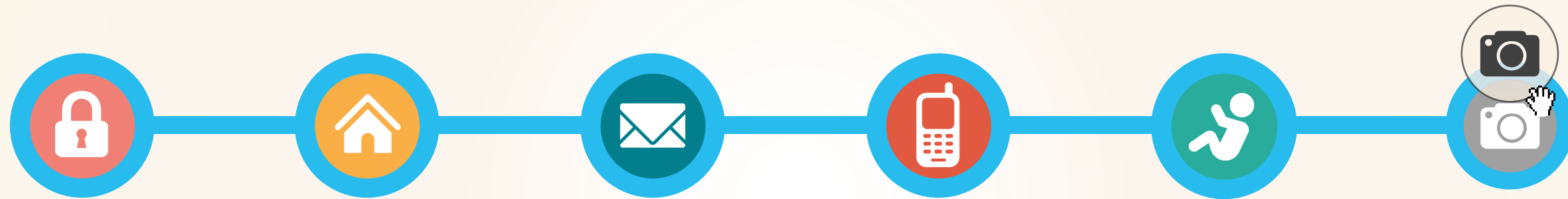

Mi cuenta





Foto de perfil

Subir Tomar foto

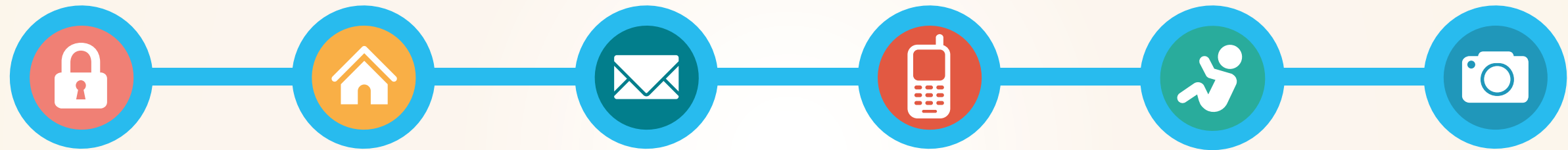

\*Es opcional

Close and confirm buttons



Mi cuenta



Foto de perfil

Subir Tomar foto

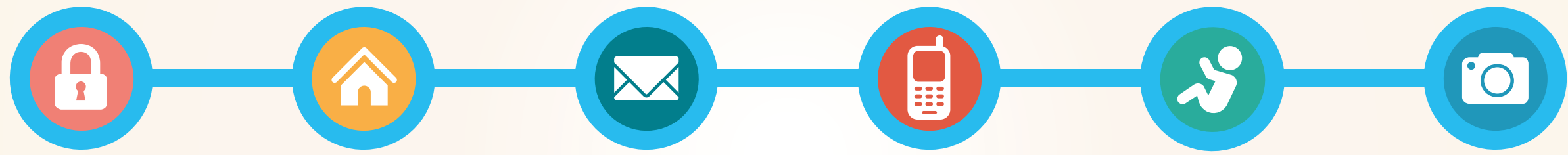

\*Es opcional

Close and Confirm buttons



Mi cuenta

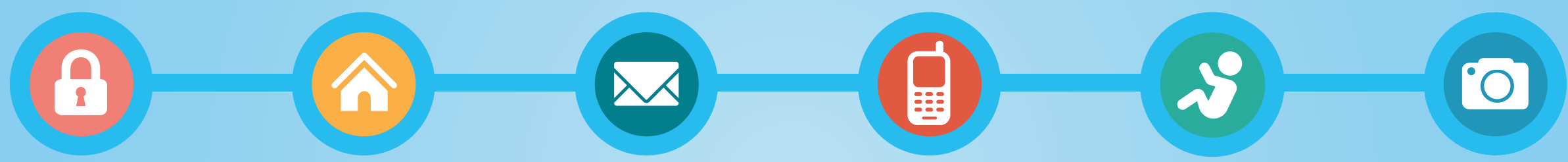

~~¡~~ Haz creado satisfactoriamente tu cuenta!





Queremos saber  
más sobre t  
**Comencemos**





Queremos saber  
más sobre t  
**Comencemos**



Queremos saber  
m~~á~~s sobre t~~ú~~  
*Comencemos*









Si la categoría no aplica para tu caso arrástrala al archivador

Si una categoría es necesaria después, ingresa al archivador y arrástrala de nuevo a la rueda





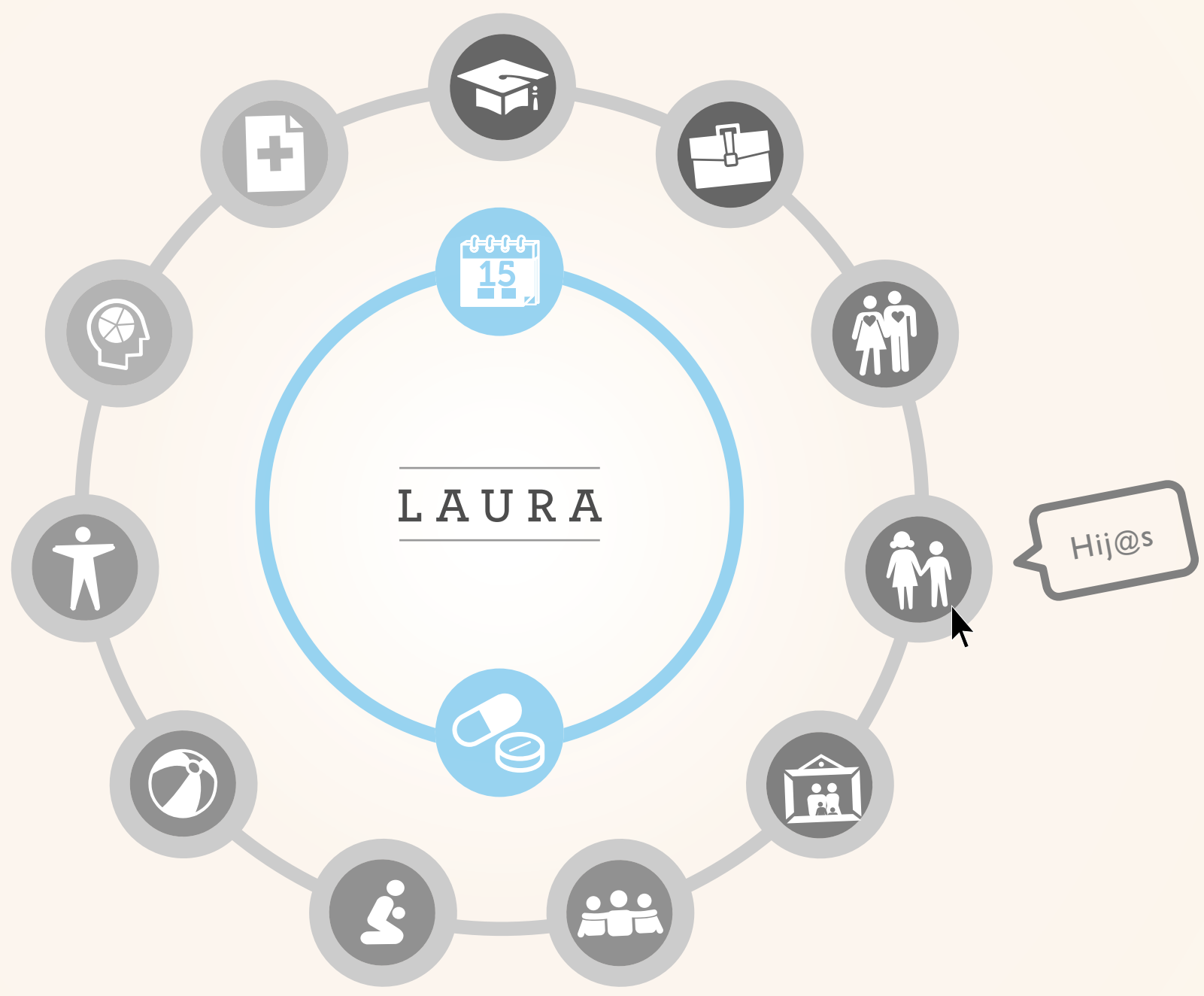









Archivador

Hij@s



Queremos saber más sobre t  
*Comencemos*













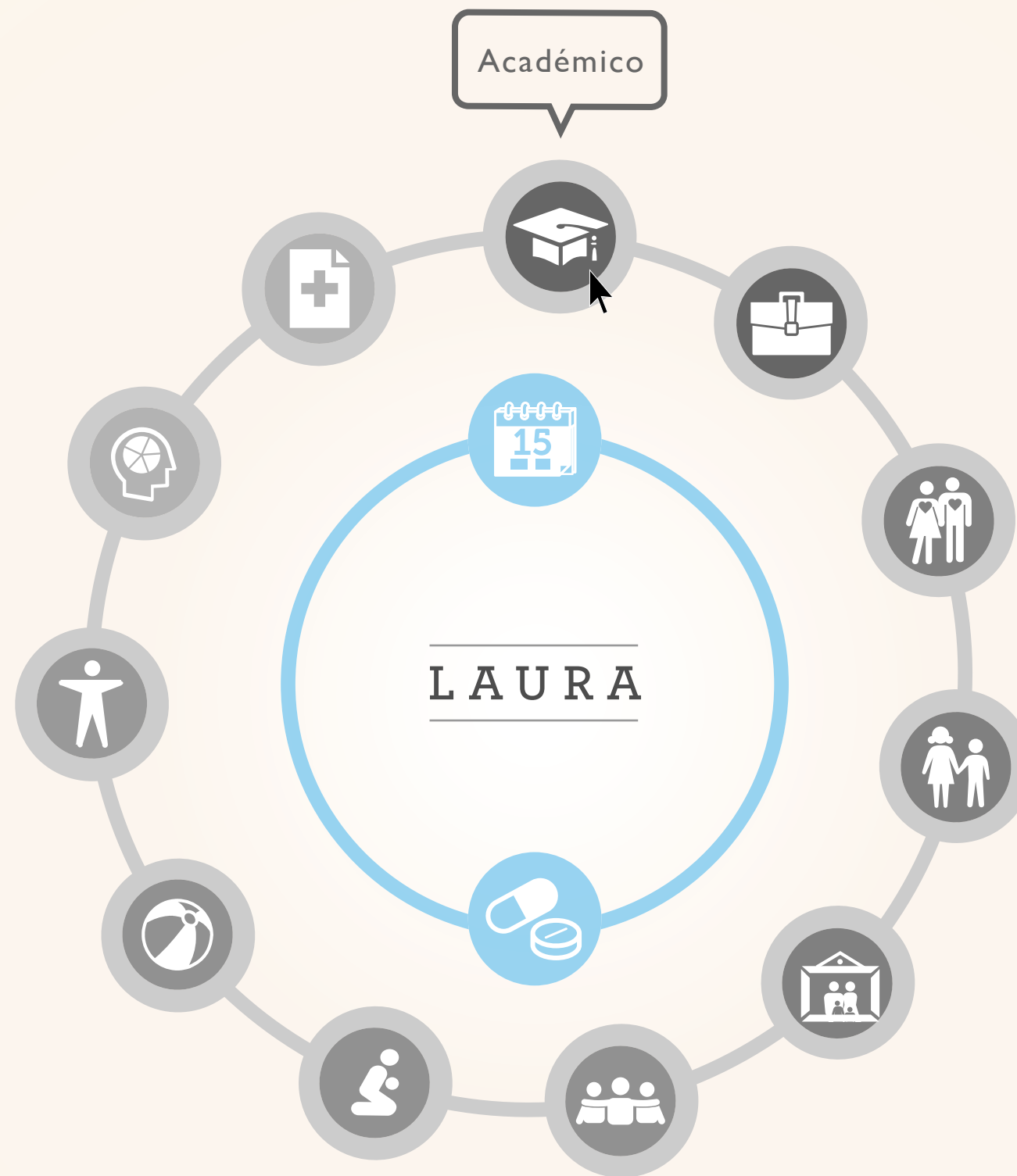



Académico  Estudio actual



Nombre del Instituto



Académico  Estudio actual



Carrera/curso



Académico



Estudio actual



# Nivel de satisfacción en su estudio



Académico



Estudio pasado



Entidad

Edad

Fecha

Cursos/  
Carrera

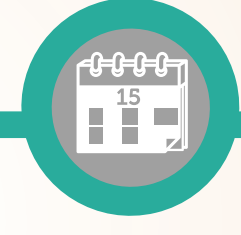
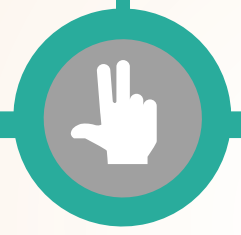
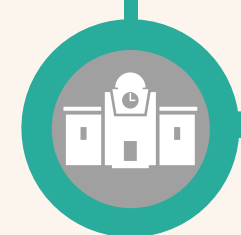

Entidad	Edad	desde	hasta	Cursos/ Carrera
<input type="text"/>	<input type="text" value="-"/>	<input type="text" value="d / m / a"/>	<input type="text" value="d / m / a"/>	<input type="text"/> ✓
<input type="text"/>	<input type="text" value="-"/>	<input type="text" value="d / m / a"/>	<input type="text" value="d / m / a"/>	<input type="text"/> ✓
<input type="text"/>	<input type="text" value="-"/>	<input type="text" value="d / m / a"/>	<input type="text" value="d / m / a"/>	<input type="text"/> ✓



Académico



Estudio pasado



Instituto

Edad

Fecha

Cursos/  
Carrera

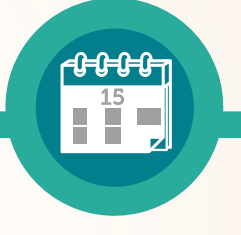

Gimnasio la Montaña

4 - 18

desde  
20 / 07 / 96

hasta  
20 / 06 / 10

Primaria y bachillerato



-

d / m / a

d / m / a



-

d / m / a

d / m / a



Académico



Estudio pasado



# Nivel de desempeño académico

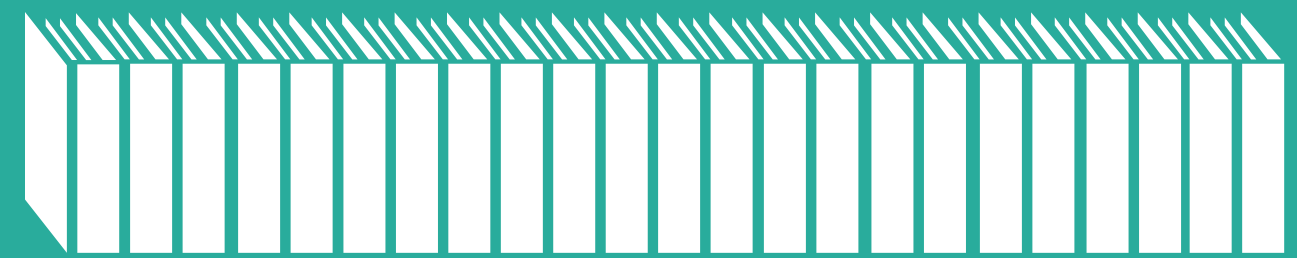

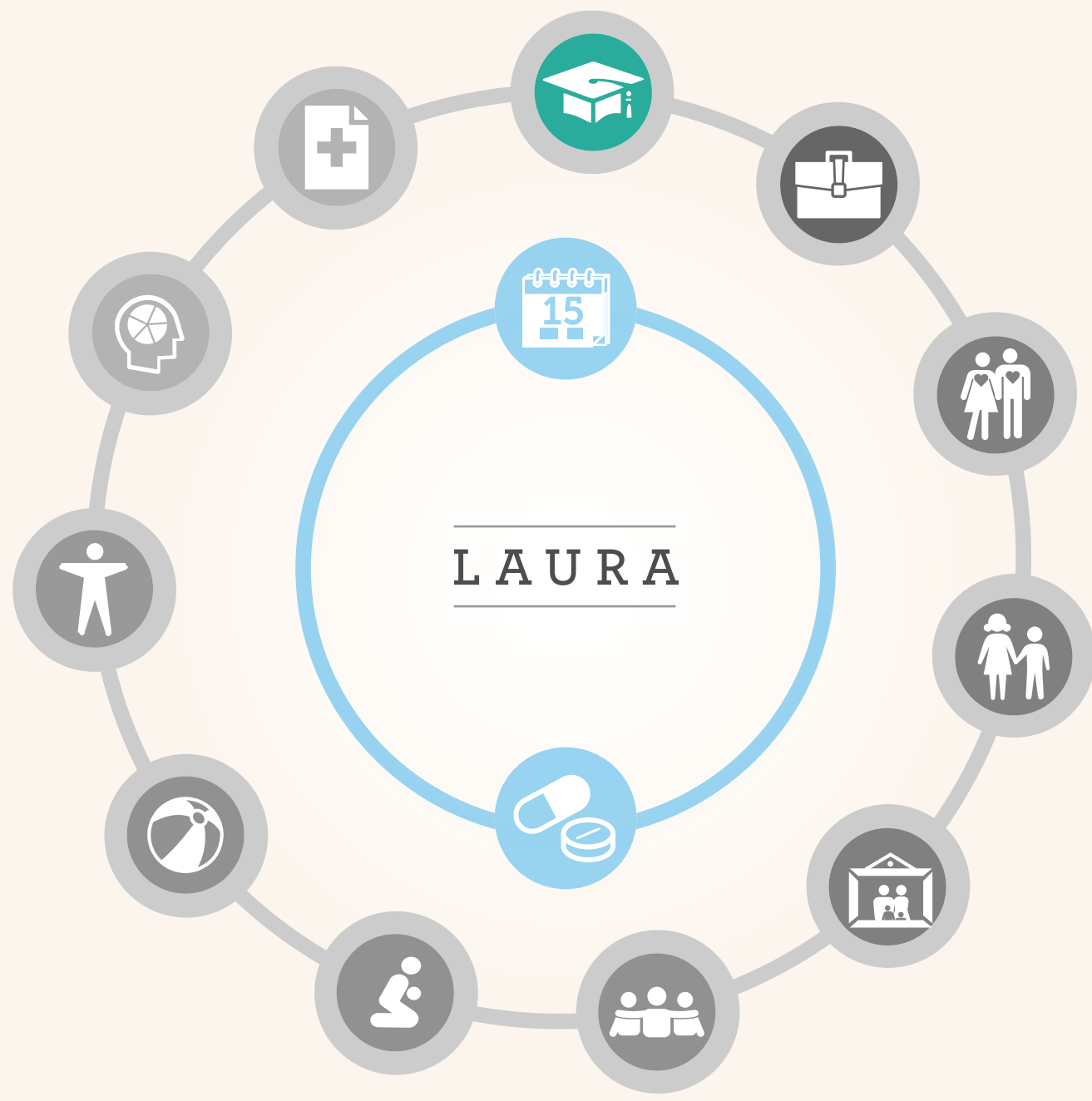



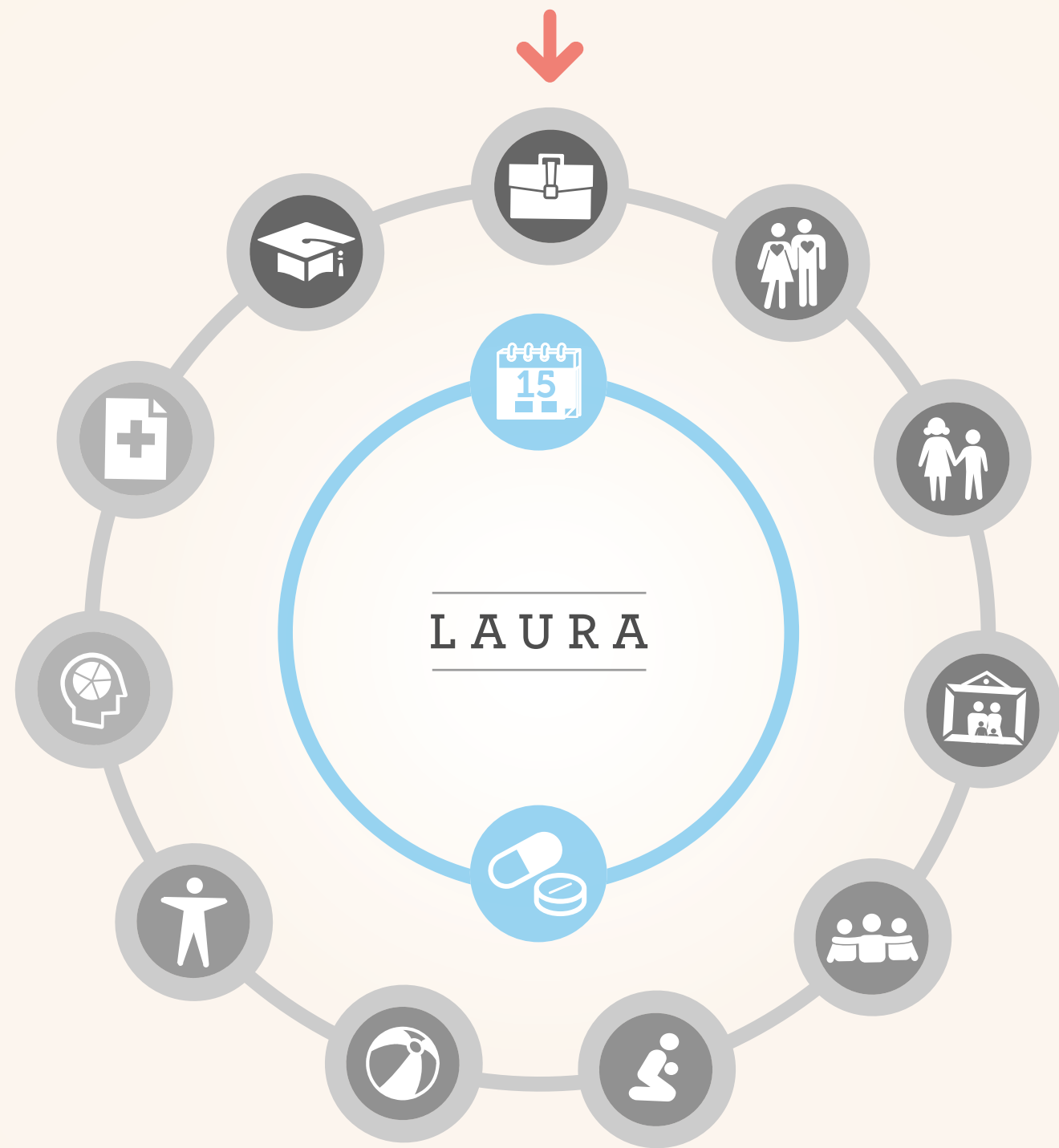

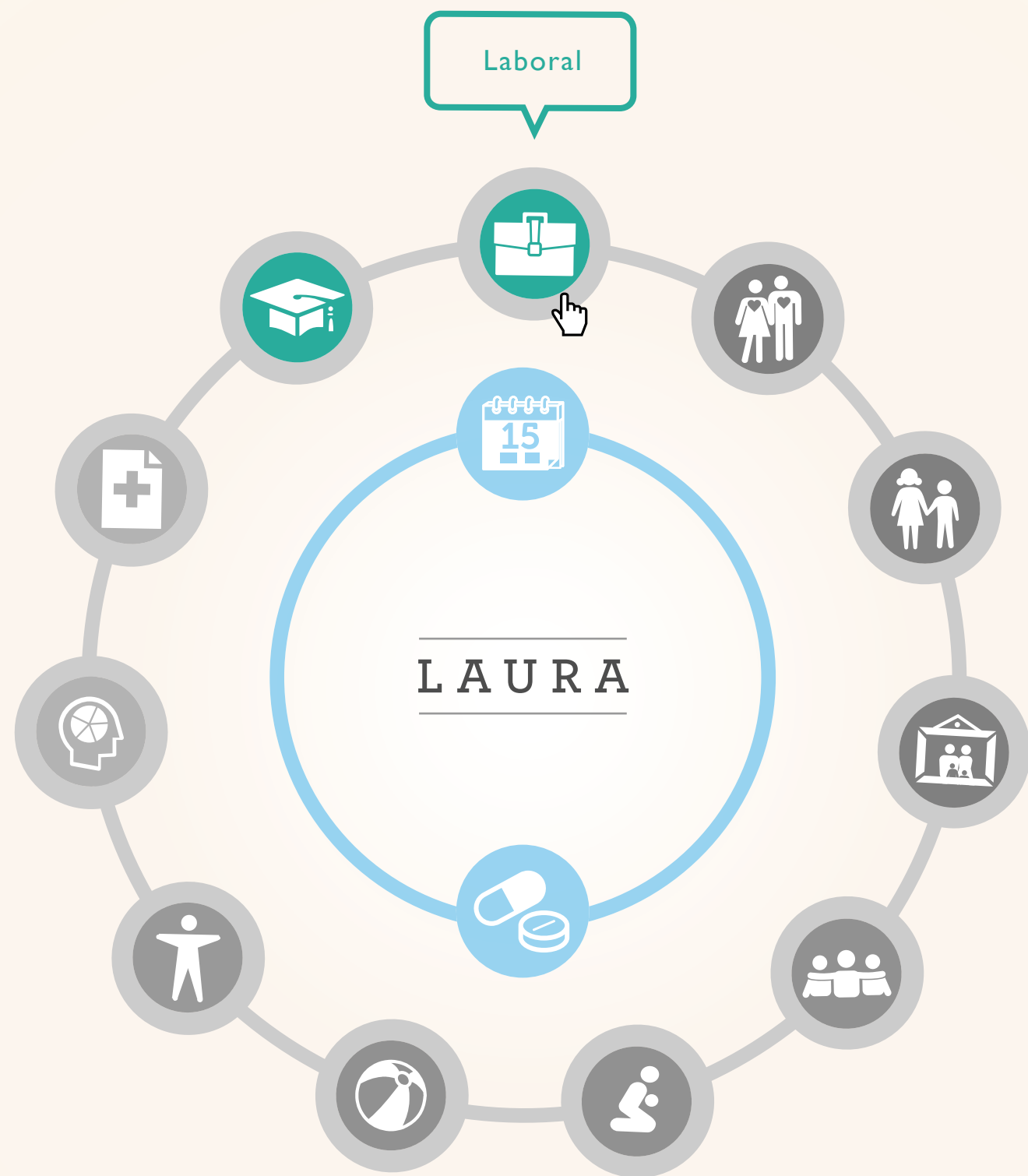

Laboral



Cuál es tu  
**trabajo *actual*:**



Laboral

Trabajo actual



Nombre de la Entidad



Laboral

Trabajo actual



Cargo

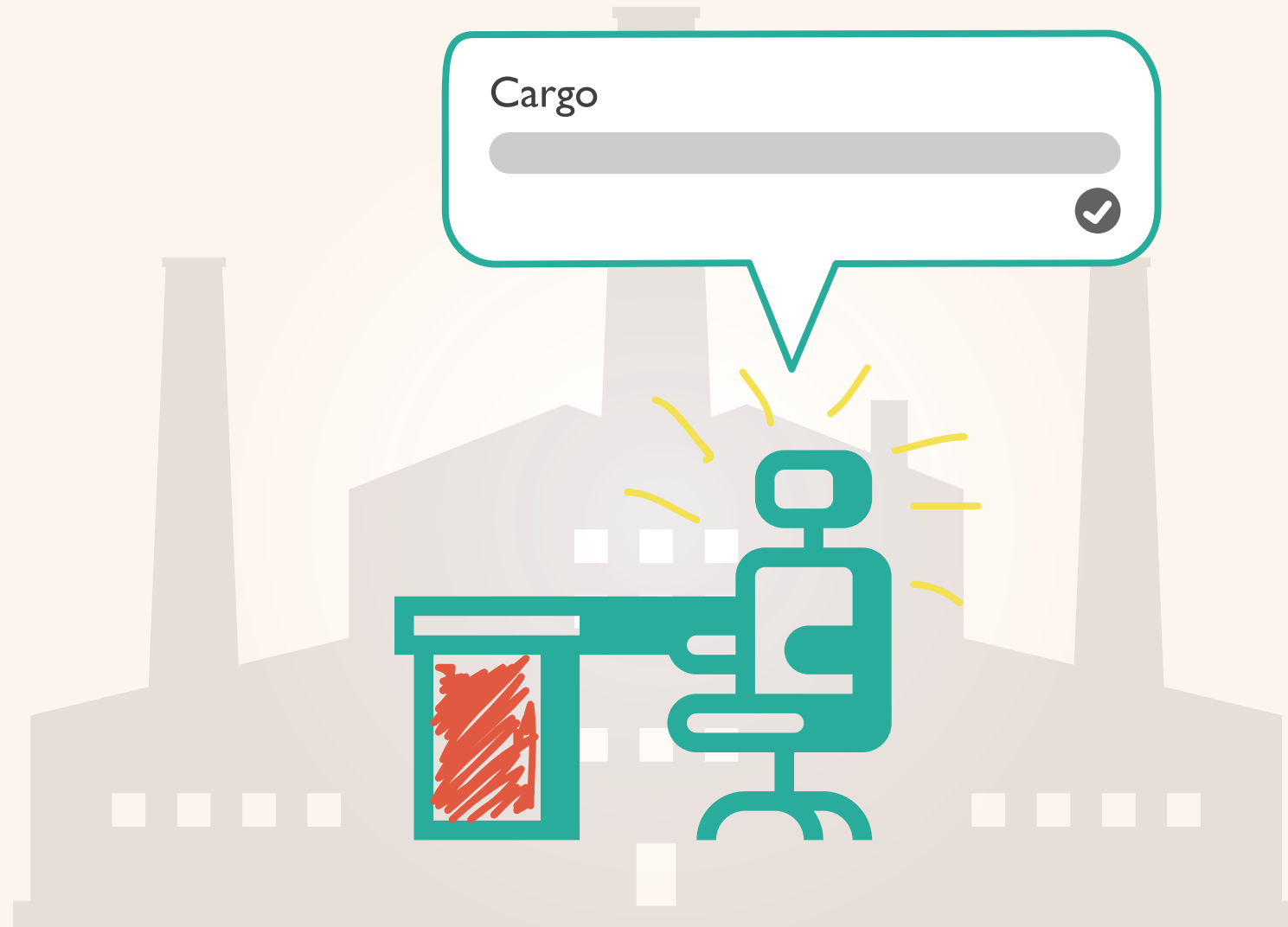

Laboral

Trabajo actual



¿Cuáles son tus funciones?

Three horizontal grey bars representing a text input field.





Trabajo actual



Dirección de la empresa



Laboral



Trabajo actual



# Nivel de satisfacción

en su actividad o trabajo



Laboral



Trabajo actual



# Nivel de satisfacción

en su actividad o trabajo



Laboral



Trabajo actual



# Nivel de satisfacción

en su actividad o trabajo



Laboral



Trabajo actual



# Nivel de satisfacción

en su actividad o trabajo



Laboral



Trabajo actual



# Nivel de satisfacción

en su actividad o trabajo



Laboral



Trabajo actual



# Nivel de **estrés** y **ansiedad** en su actividad o trabajo

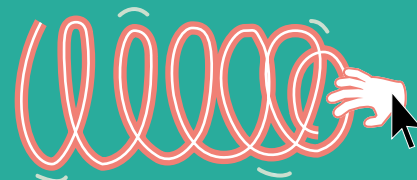

Hala el resorte según tu nivel

-

+

Laboral



Trabajo actual



Nivel de **estrés** y **ansiedad**  
en su actividad o trabajo

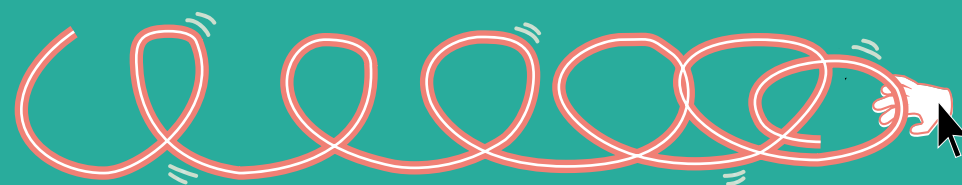



Laboral



Trabajo actual



Nivel de **estrés** y **ansiedad**  
en su actividad o trabajo

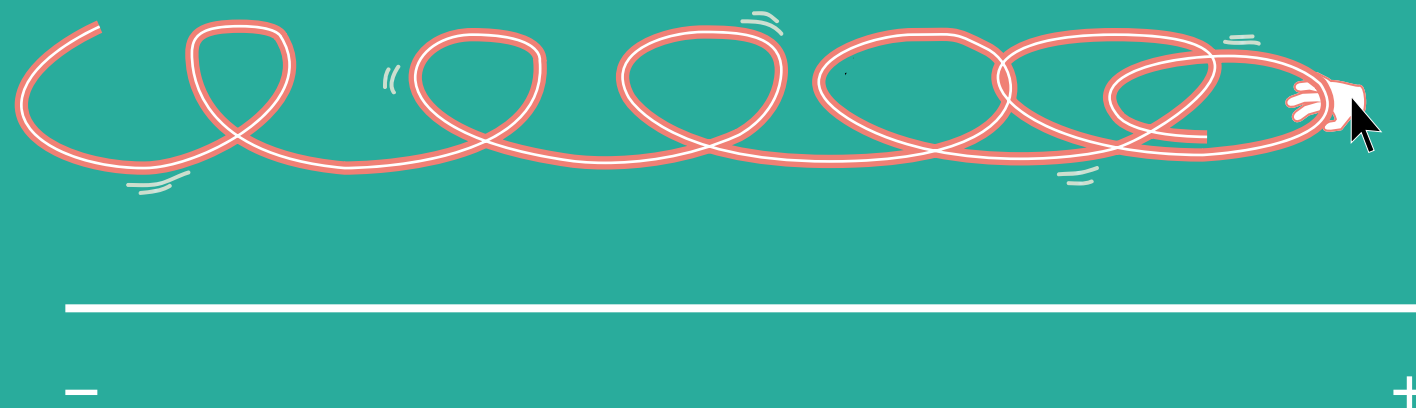

Laboral



Has trabajado anteriormente?

Si No

**Laboral** 



Has trabajado anteriormente?

Sí  No

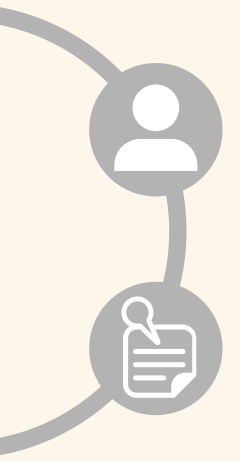

Laboral 

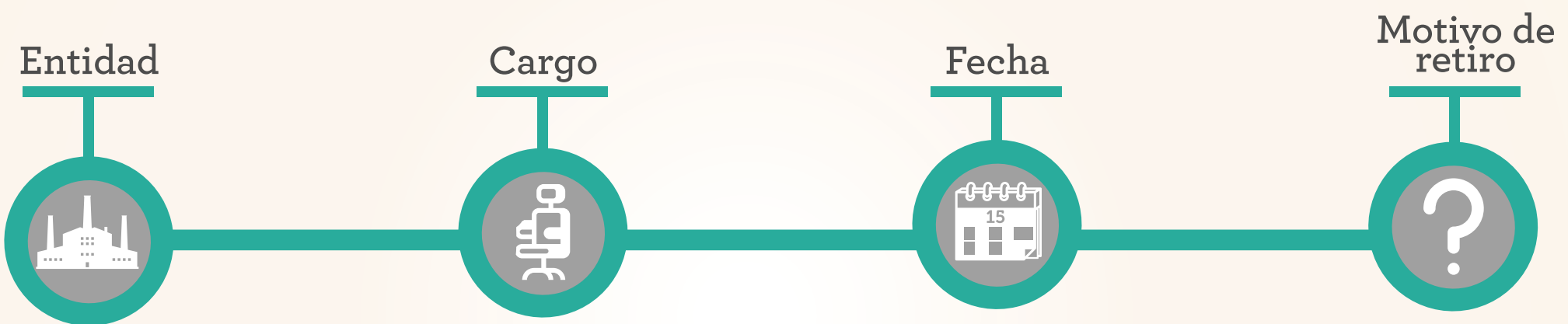

Entidad	Cargo	desde	hasta	Motivo de retiro
<input type="text"/>	<input type="text"/>	<input type="text" value="d / m / a"/>	<input type="text" value="d / m / a"/>	<input type="text"/> ✓
<input type="text"/>	<input type="text"/>	<input type="text" value="d / m / a"/>	<input type="text" value="d / m / a"/>	<input type="text"/> ✓
<input type="text"/>	<input type="text"/>	<input type="text" value="d / m / a"/>	<input type="text" value="d / m / a"/>	<input type="text"/> ✓



# Laboral



Entidad

Cargo

Fecha

Motivo de retiro

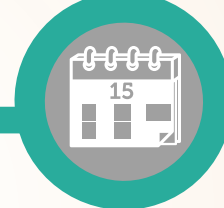
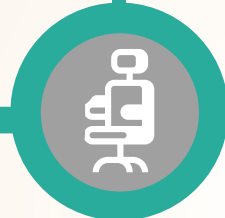
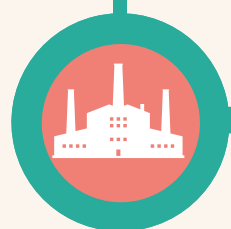

Entidad	Cargo	desde	hasta	Motivo de retiro
Unilever		d / m / a	d / m / a	✓
		d / m / a	d / m / a	✓
		d / m / a	d / m / a	✓



Laboral 

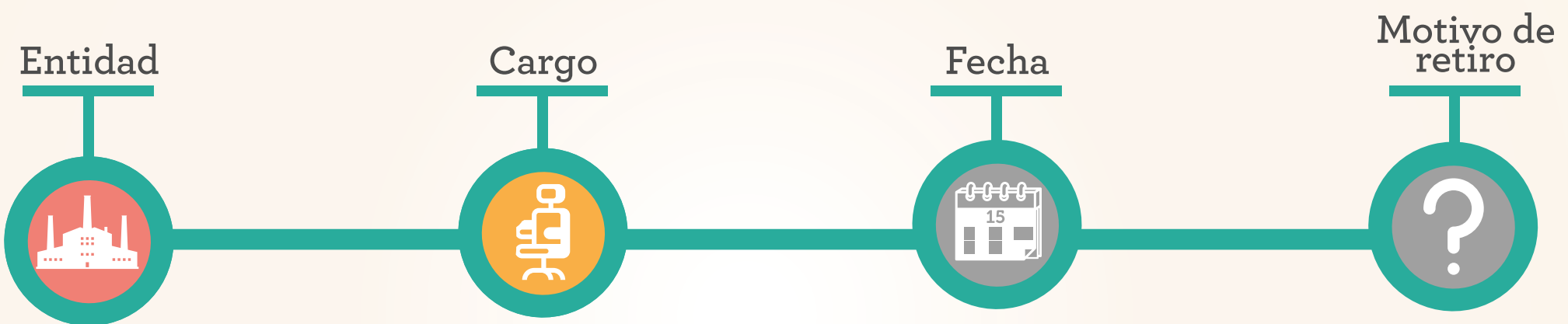

Entidad	Cargo	desde	hasta	Motivo de retiro
Unilever	Jefe de producto	d / m / a	d / m / a	<input checked="" type="checkbox"/>
		d / m / a	d / m / a	<input checked="" type="checkbox"/>
		d / m / a	d / m / a	<input checked="" type="checkbox"/>



# Laboral



Entidad

Cargo

Fecha

Motivo de retiro

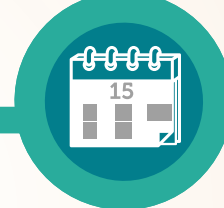
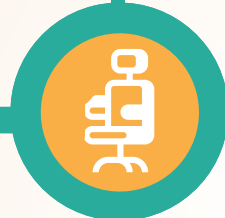
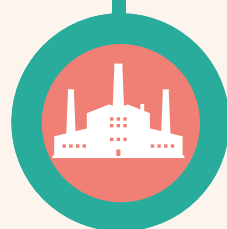

Entidad	Cargo	Fecha desde	Fecha hasta	Motivo de retiro
Unilever	Jefe de producto	02 / 12 / 03	03 / 01 / 04	✓
		d / m / a	d / m / a	✓
		d / m / a	d / m / a	✓





Laboral 

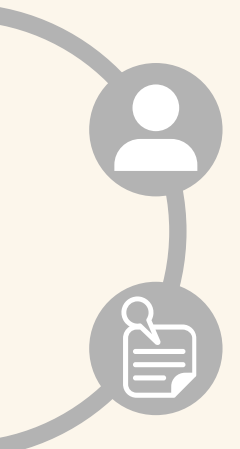

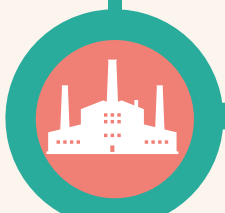
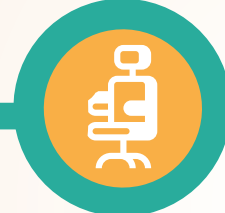
Entidad	Cargo	Fecha		Motivo de retiro	
 Unilever	 Jefe de producto	desde 02 / 12 / 03	hasta 03 / 01 / 04	Convivencia	<input checked="" type="checkbox"/>
		d / m / a	d / m / a		<input checked="" type="checkbox"/>
		d / m / a	d / m / a		<input checked="" type="checkbox"/>



# Laboral



Entidad

Cargo

Fecha

Motivo de retiro

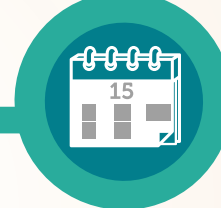
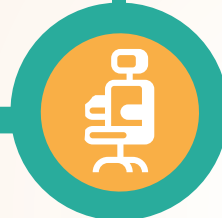
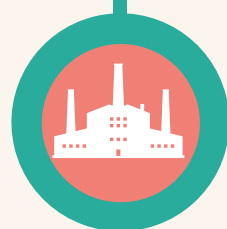

Unilever

Jefe de producto

desde  
02 / 12 / 03

hasta  
03 / 01 / 04

Convivencia



d / m / a

d / m / a



d / m / a

d / m / a





Relaciones sentimentales 



En qué  
**tipo de relación**  
te encuentras:



Relaciones sentimentales 

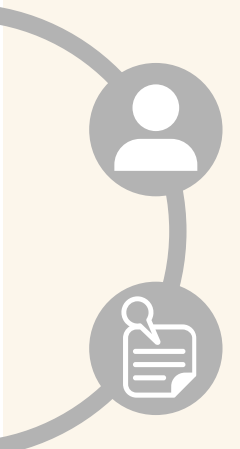

  ¿ es tu pareja?

Arrástrala al recuadro

Relaciones sentimentales 

Inicio 

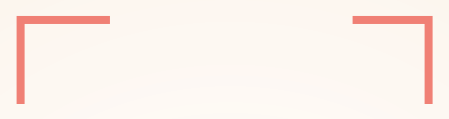
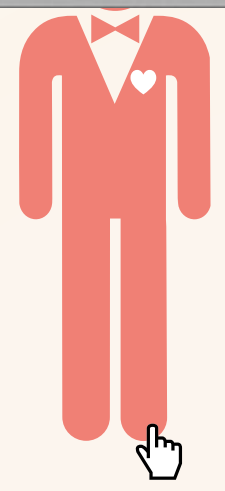

¿ es tu pareja?

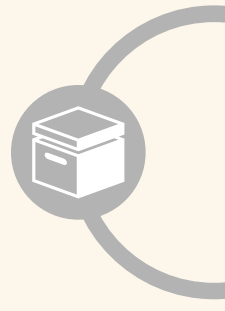
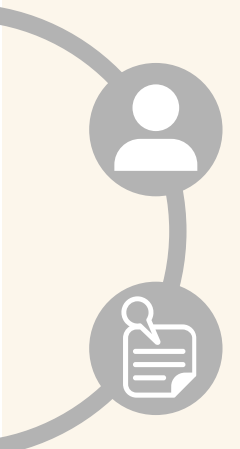

Relaciones sentimentales 

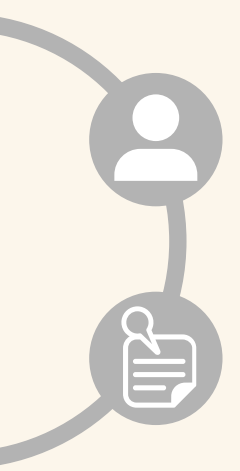
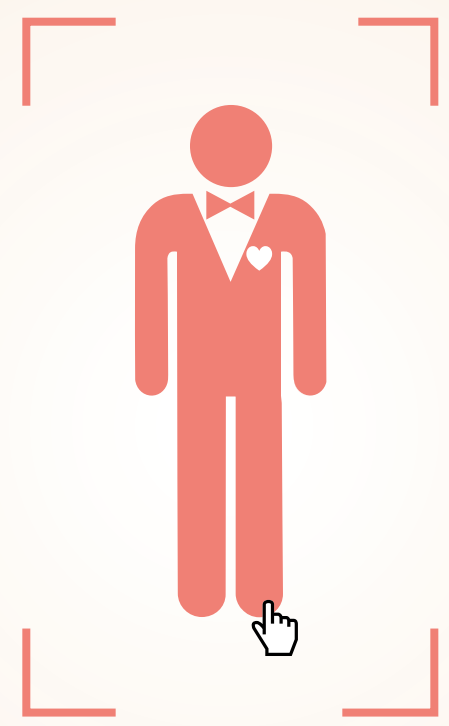



Relaciones sentimentales 

Inicio 

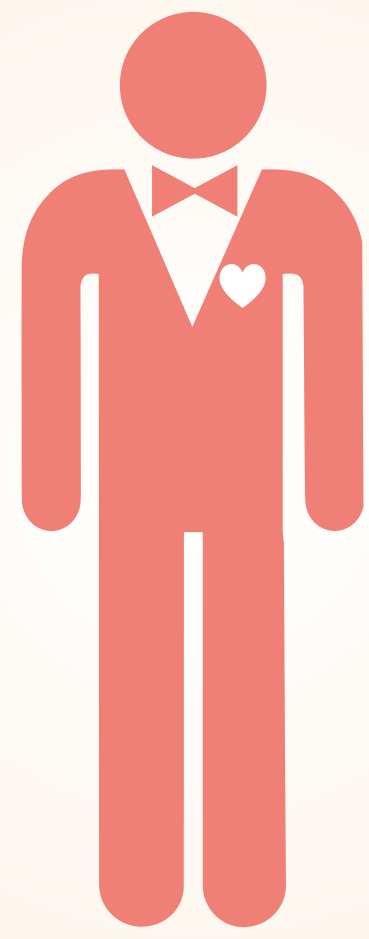

El nombre de mi pareja es \_\_\_\_\_  
Su edad es \_\_\_\_\_ y se dedica a \_\_\_\_\_  
en la Entidad \_\_\_\_\_  
bajo el cargo de \_\_\_\_\_

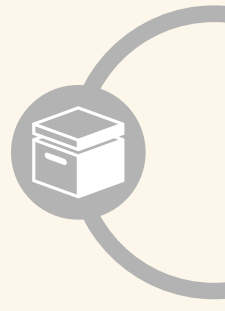
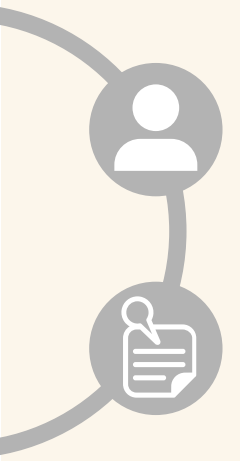

Relaciones sentimentales 

Inicio 



Relaciones  
sentimentales



# Grado de satisfacción

en recreación y tiempo libre

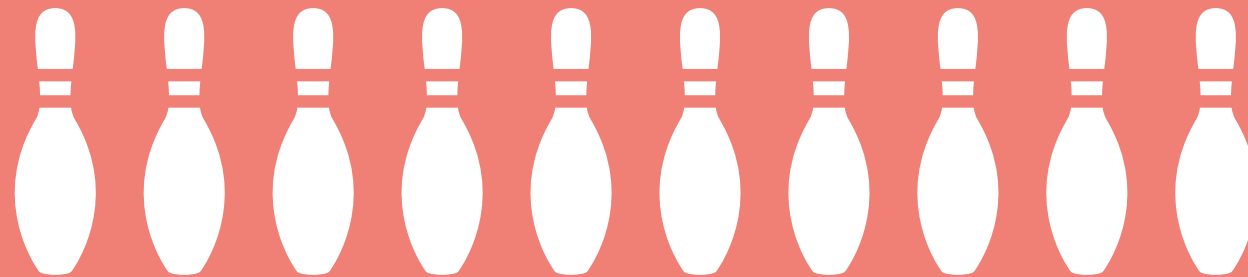

Relaciones  
sentimentales



# Grado de satisfacción

en recreación y tiempo libre

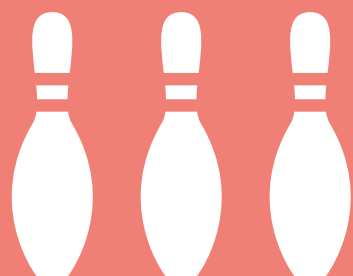

Slider control with a red knob and a checkmark icon.



Relaciones sentimentales 

Inicio

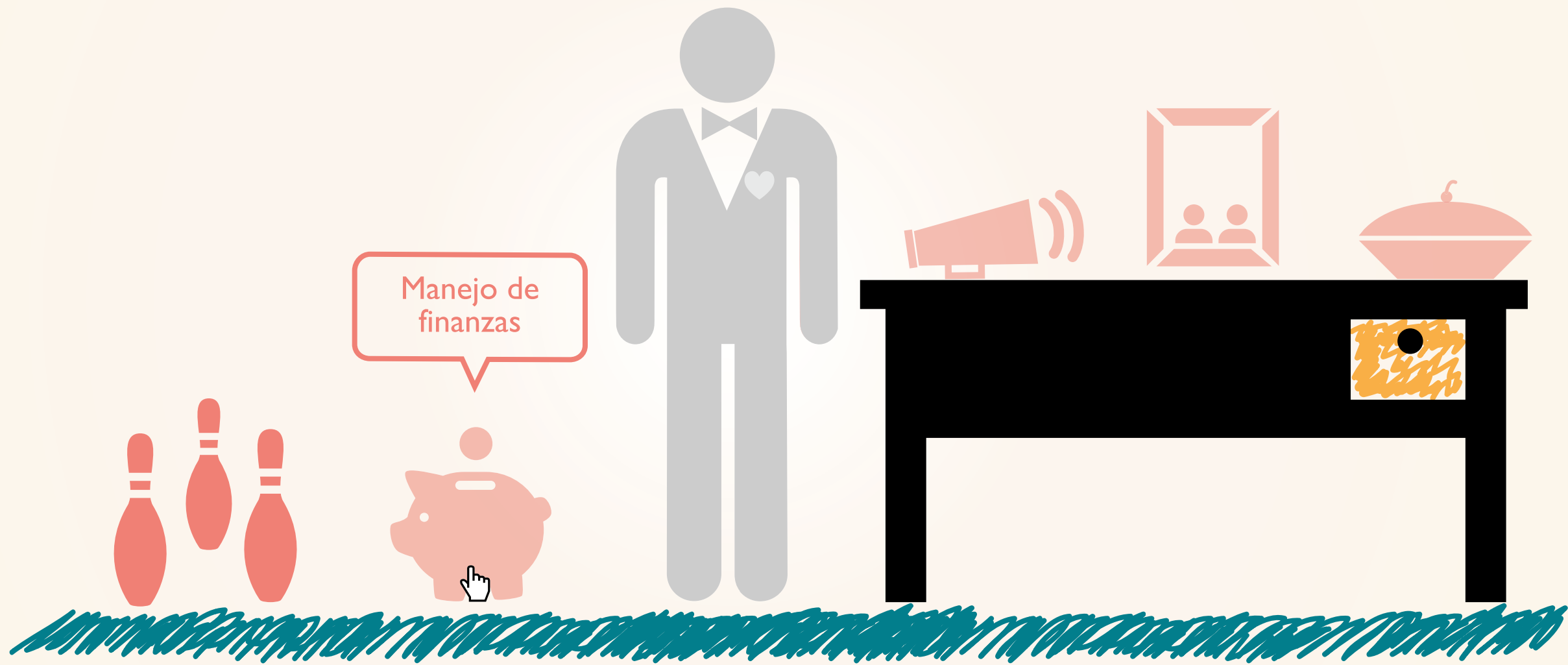

Relaciones  
sentimentales



# Grado de satisfacción

con el manejo de las finanzas



Relaciones  
sentimentales



# Grado de satisfacción

con el manejo de las finanzas





Relaciones sentimentales

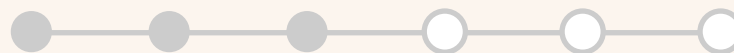
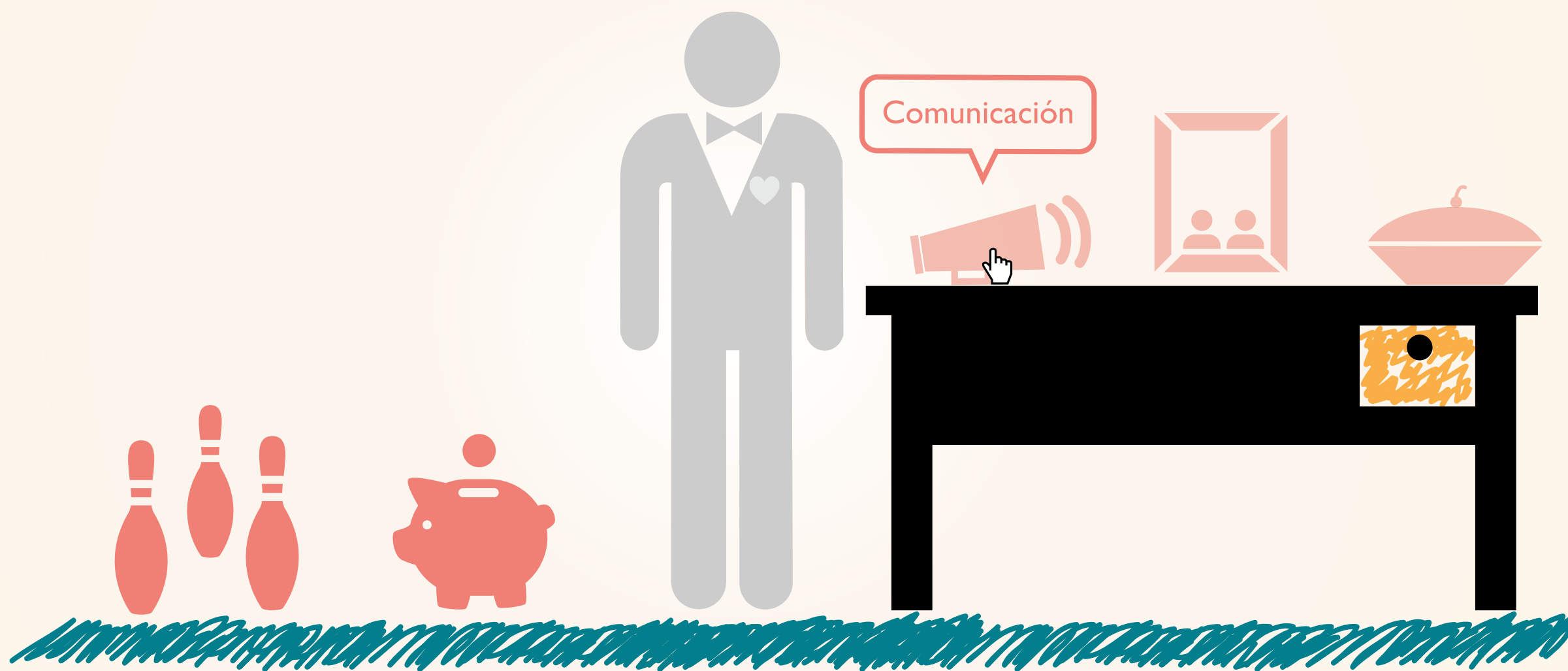

Relaciones  
sentimentales



# Grado de satisfacción en la comunicación



Relaciones  
sentimentales



# Grado de satisfacción en la comunicación



Relaciones sentimentales



Relaciones con la familia política

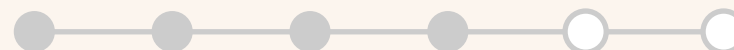
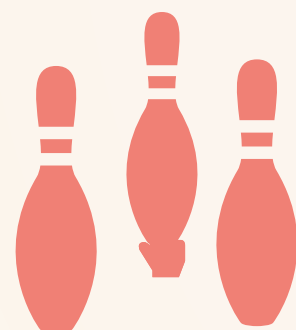
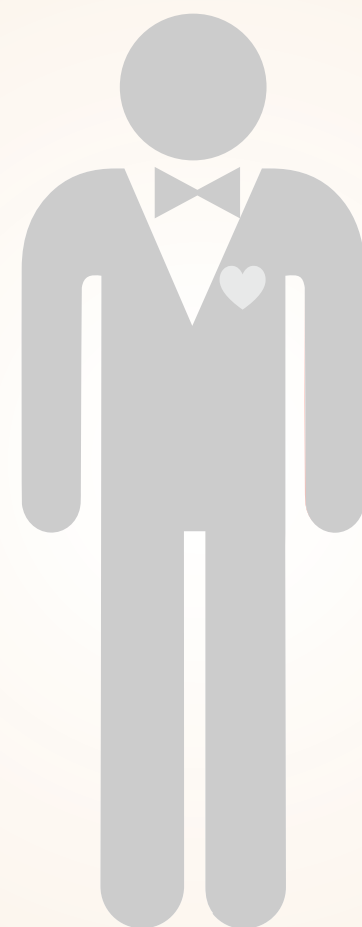
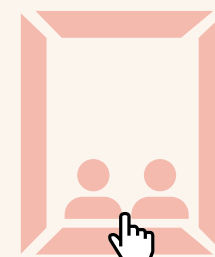

Relaciones  
sentimentales



# Grado de satisfacción

en las relaciones con la familia política

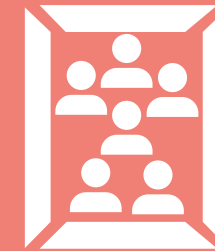

Relaciones  
sentimentales



# Grado de satisfacción

en las relaciones con la familia política

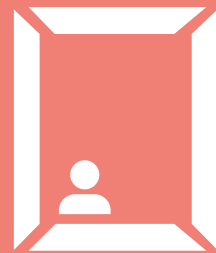

Progress bar with a slider and a checkmark icon.



Relaciones sentimentales

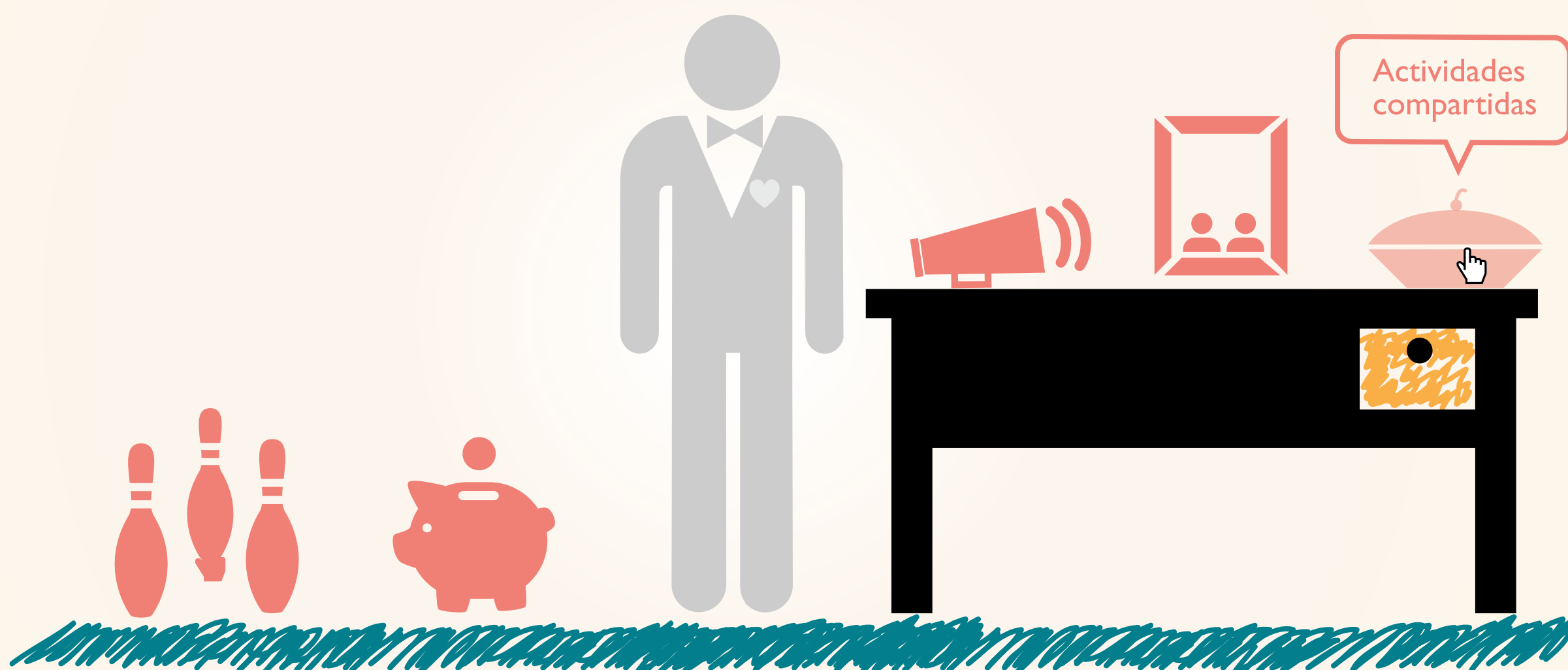



Relaciones sentimentales



# Estado de satisfacción

con las actividades compartidas



Relaciones sentimentales



# Estado de satisfacción

con las actividades compartidas

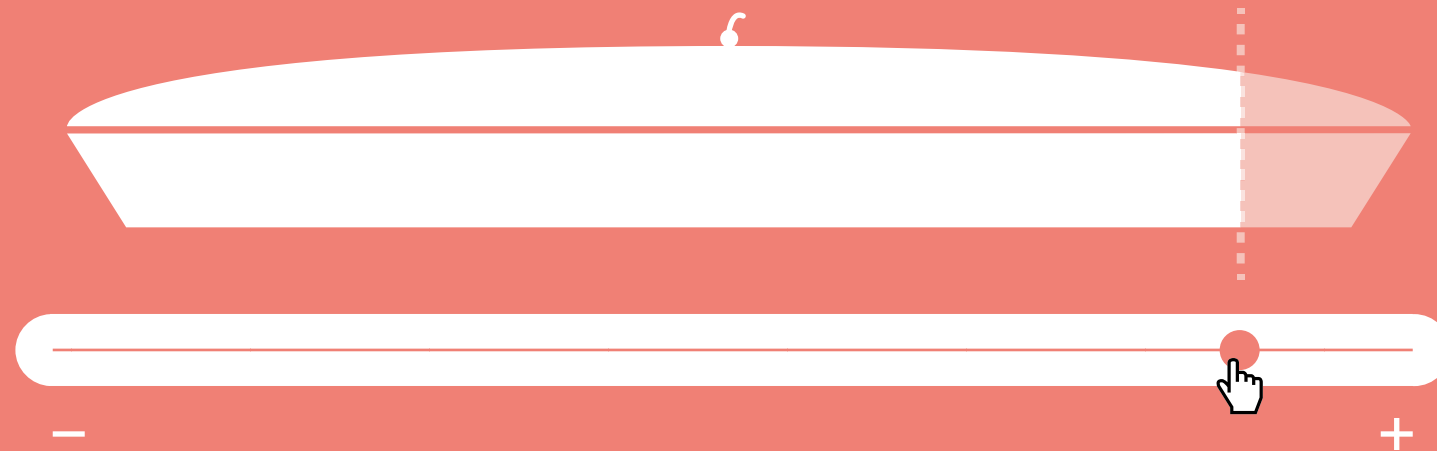

Relaciones sentimentales

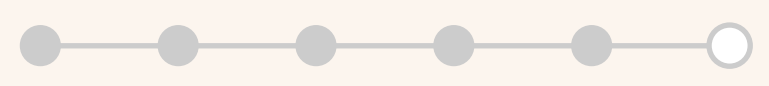
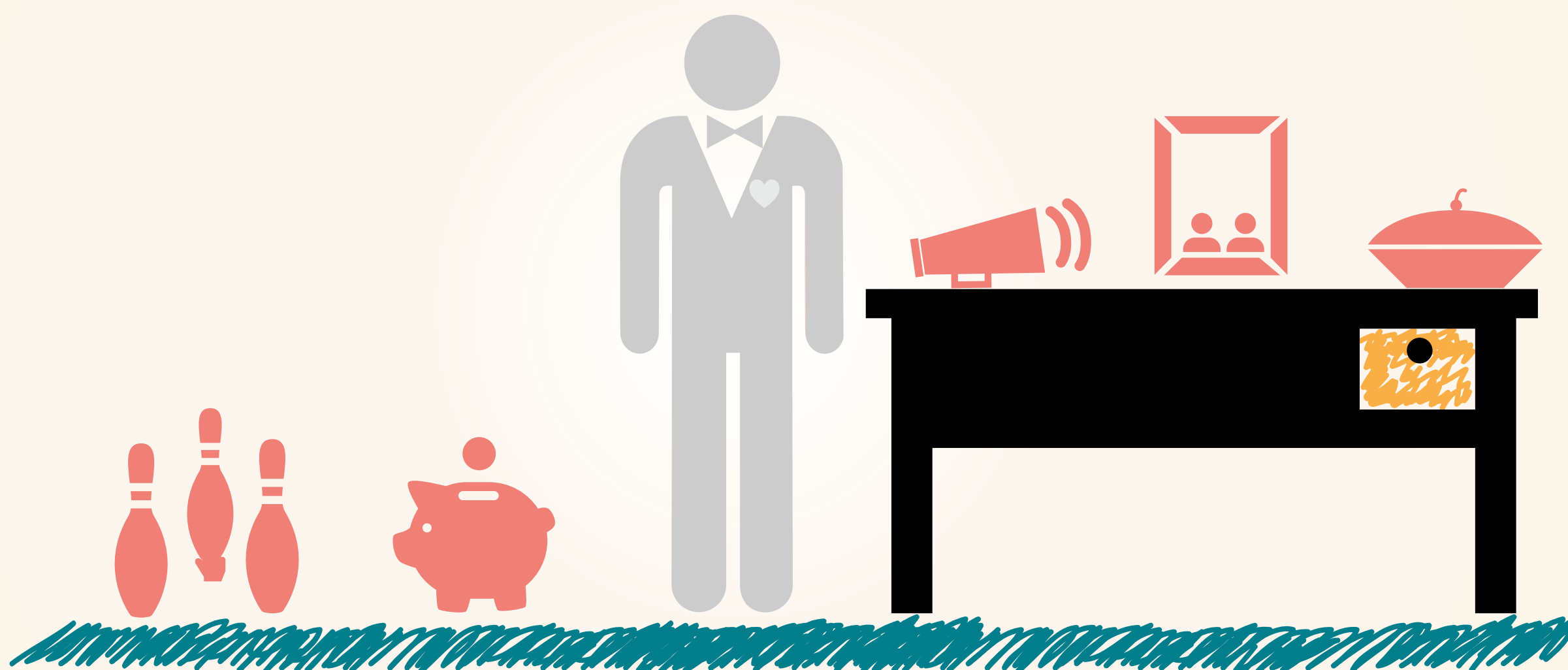
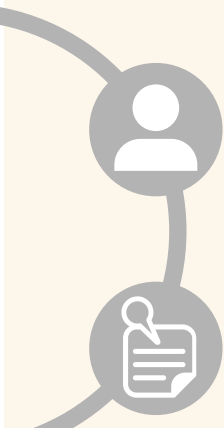

Relaciones sentimentales 

Inicio 

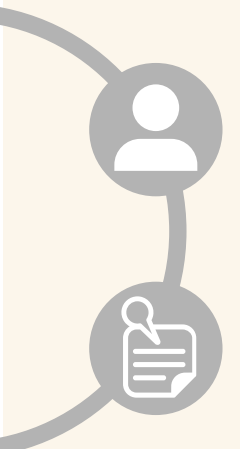
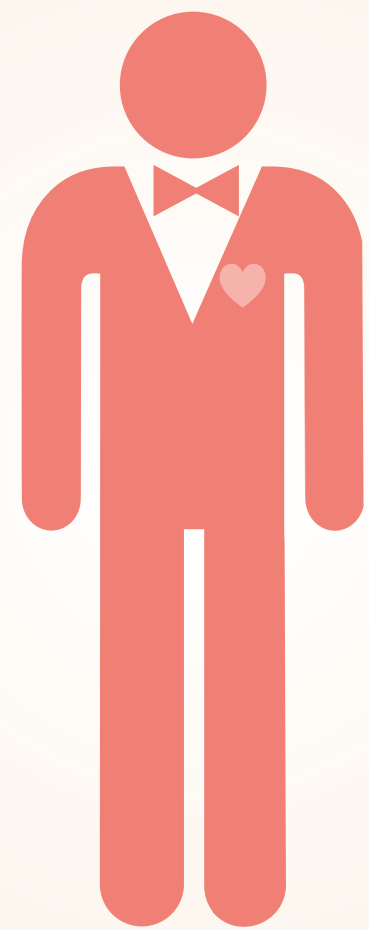

Relaciones sentimentales 

Inicio 

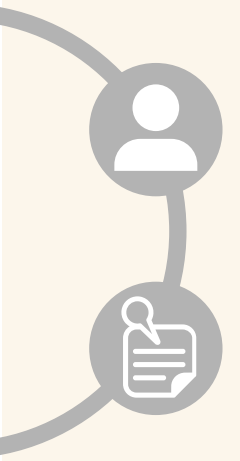
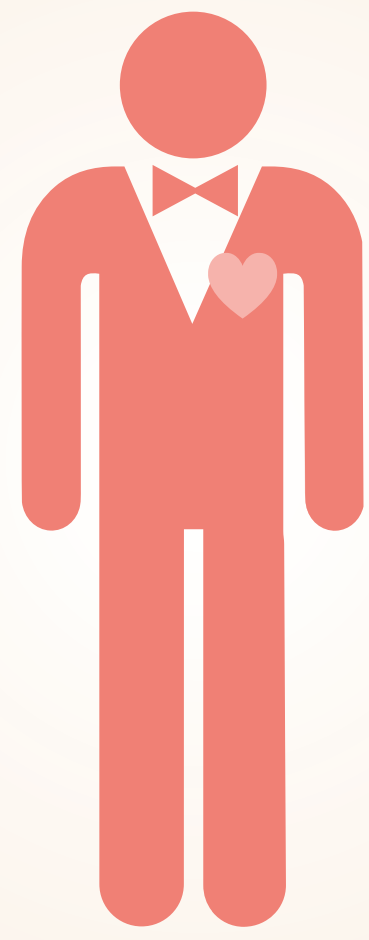

Relaciones  
sentimentales

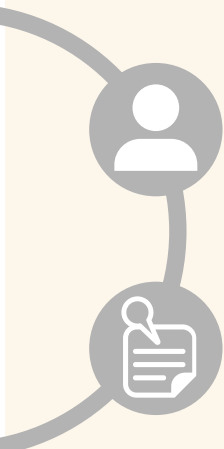
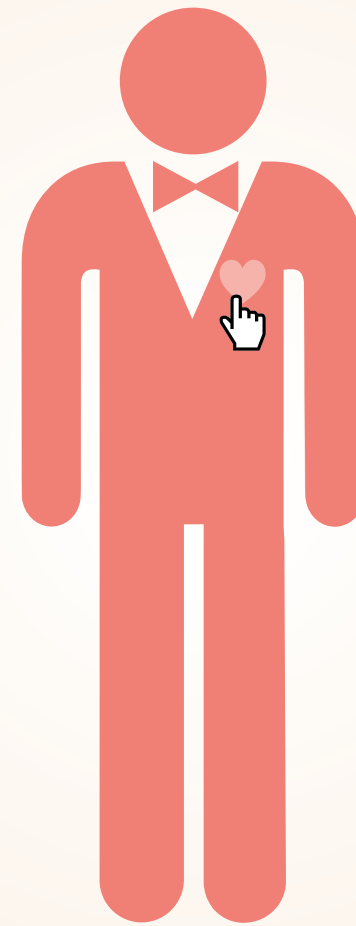

Relaciones  
sentimentales



Grado de  
**satisfacción**  
actual





Relaciones  
sentimentales



Grado de  
**satisfacción**  
actual





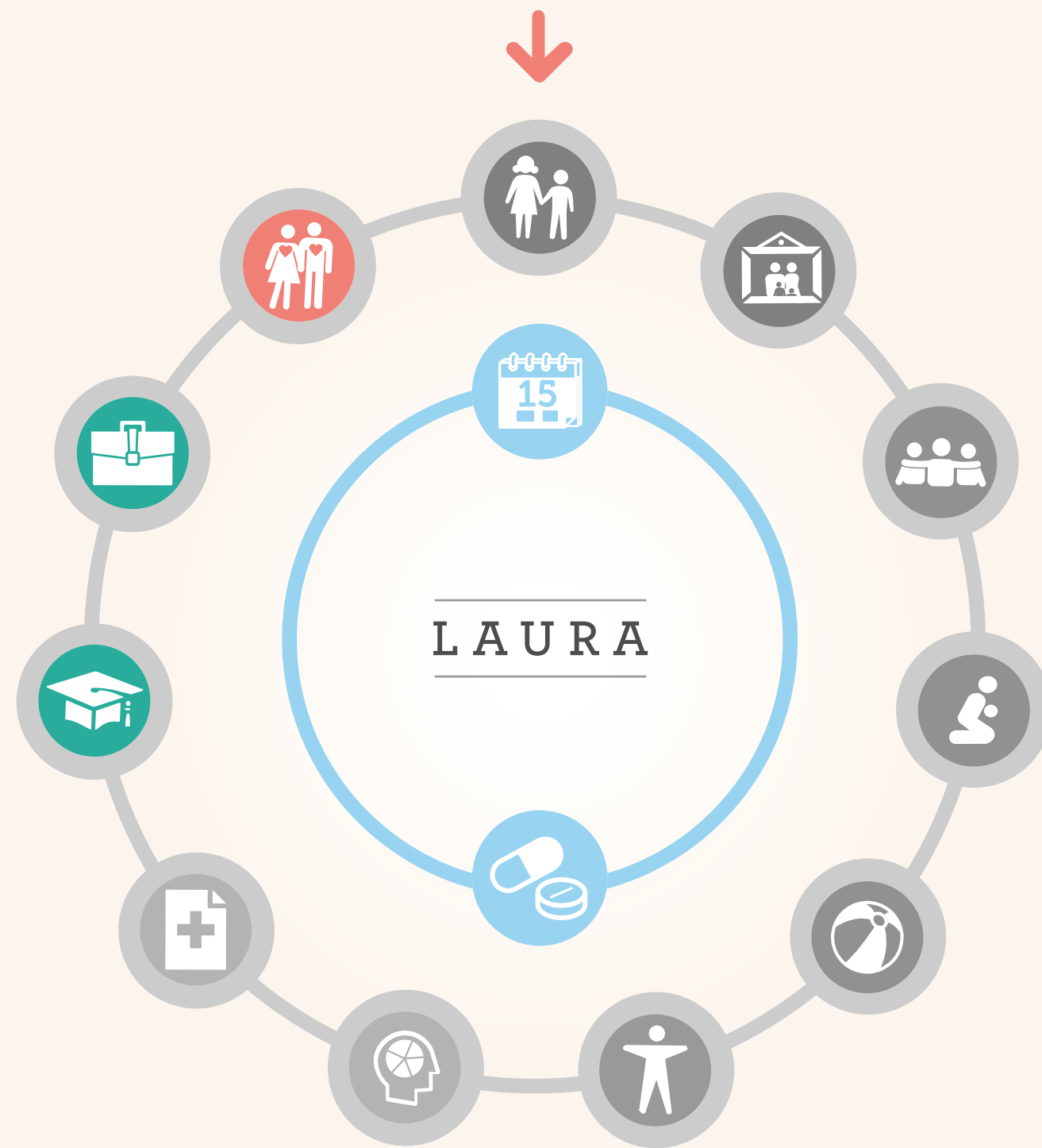



Hijos



Ingresa los nombres completos  
**de tus hijos:**



Hijos



Ingresa los nombres completos  
**de tus hijos:**

Ricardo Pérez Cortés



Hijos



Ingresa los nombres completos  
**de tus hijos:**

Ricardo Pérez Cortés





Hijos



Ingresa los nombres completos  
**de tus hijos:**

Ricardo Pérez Cortés

Camila Pérez Cortés



Hijos 



Indica la edad de  
R ardo



0  80



Hijos 



Indica la edad de  
R ardo

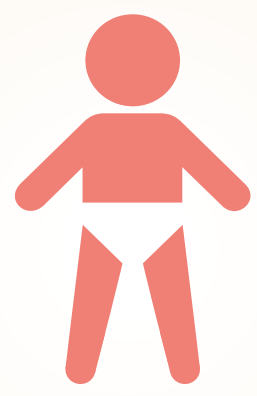

0 2 80



Hijos 



Indica la edad de  
R ardo

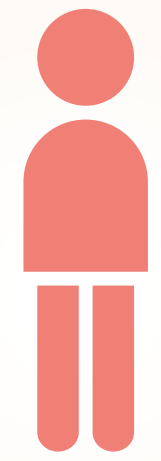

Hijos 



Indica la edad de  
R ardo

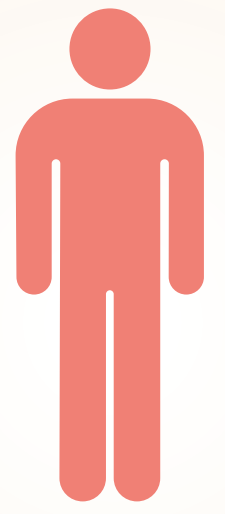

Hijos 



Indica la edad de  
R ardo

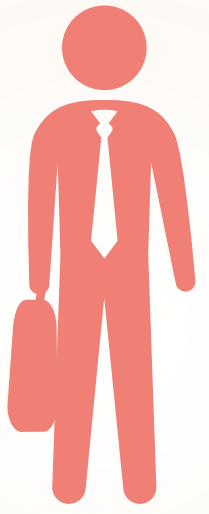

40

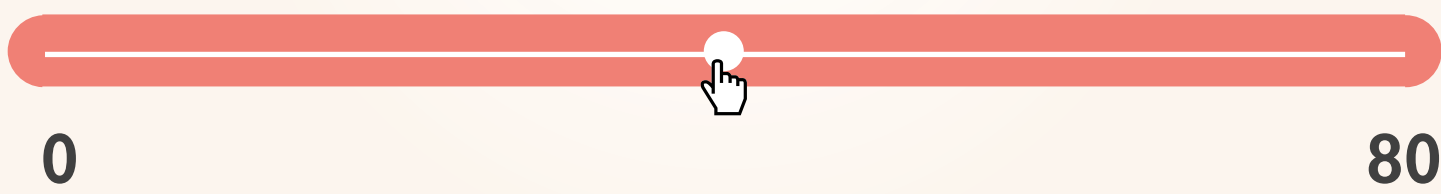

Hijos 



R ardo

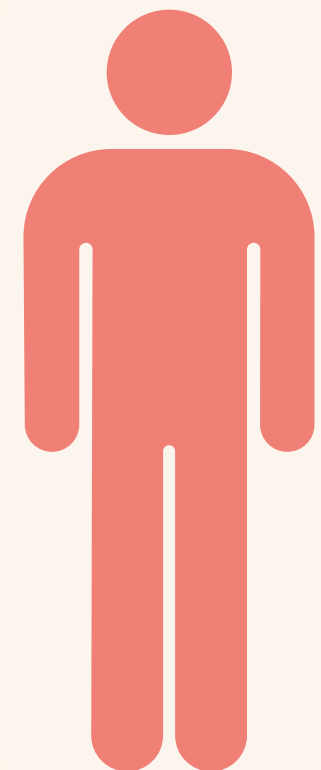

2 años

A qu se dedica?

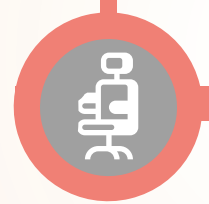

Observaciones



Input field for 'A qu se dedica?' with a vertical cursor.

Large grey rounded rectangular input field for 'Observaciones'.





Hijos



# Nivel de satisfacción de tu relación con Ricardo



Hijos



# Nivel de satisfacción de tu relación con Ricardo



Hijos 



Indica la edad de  
Cam a



0  80



Hijos 



Indica la edad de  
Camila

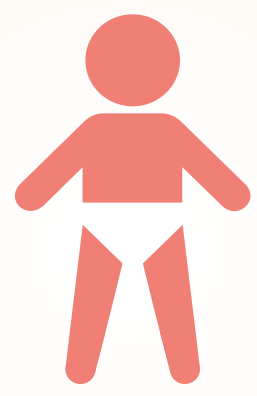

Hijos 



Indica la edad de  
Camila

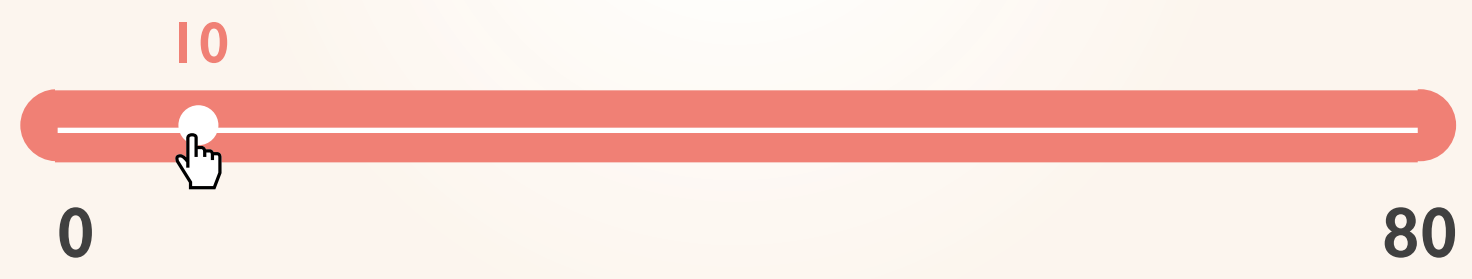
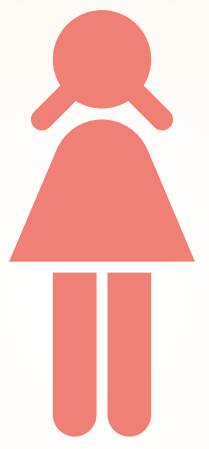

Hijos 



Indica la edad de  
Camila

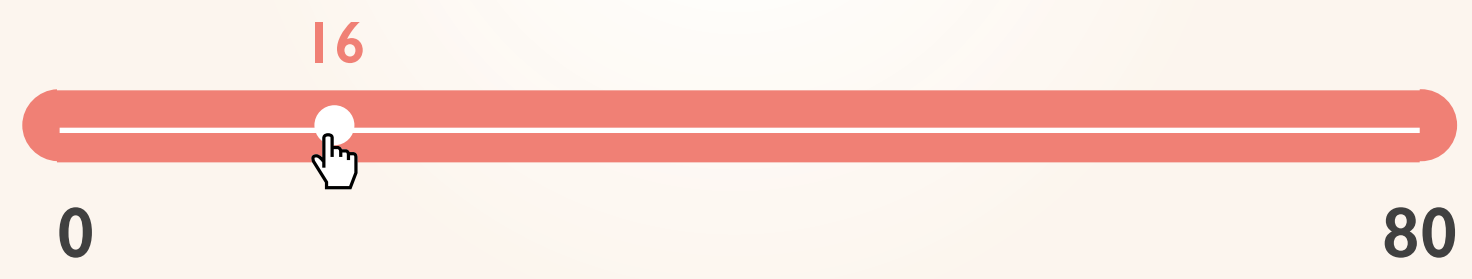
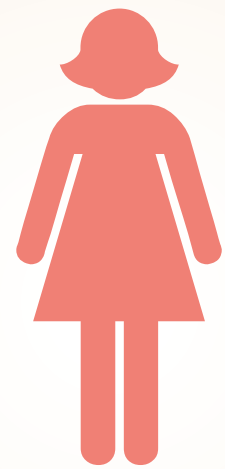

Hijos 



Indica la edad de  
Camila

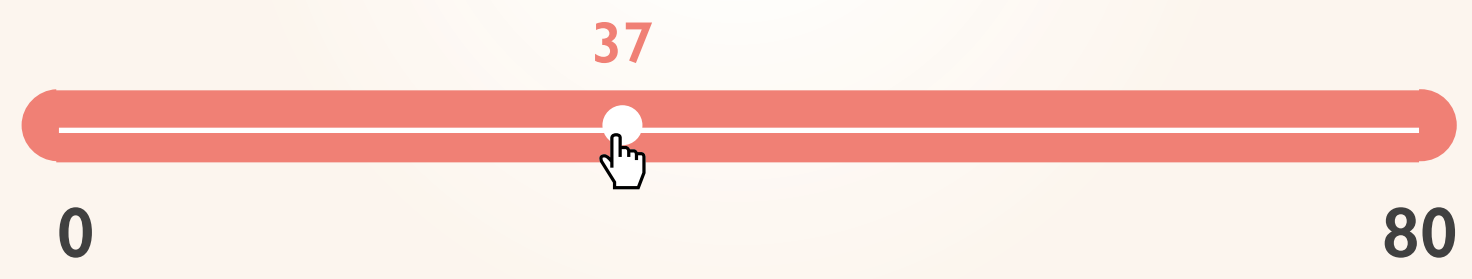
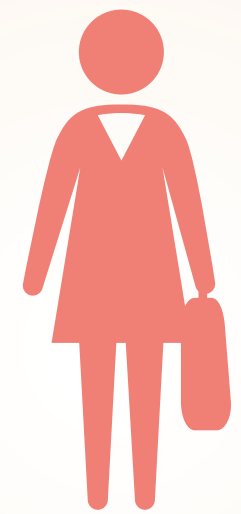



Hijos 



Camila



9 años

A qué se dedica?

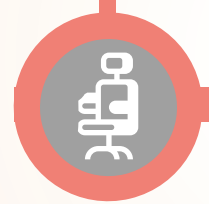

Input field for occupation with a vertical cursor.

Observaciones



Large grey rounded rectangular text area for observations.



Hijos



# Nivel de satisfacción de tu relación con Camila



Progress bar with a slider handle and minus/plus signs at the ends.



Hijos



# Nivel de satisfacción de tu relación con Camila



Hijos



Nivel de  
**satisfacción**  
de tu relación con Camila





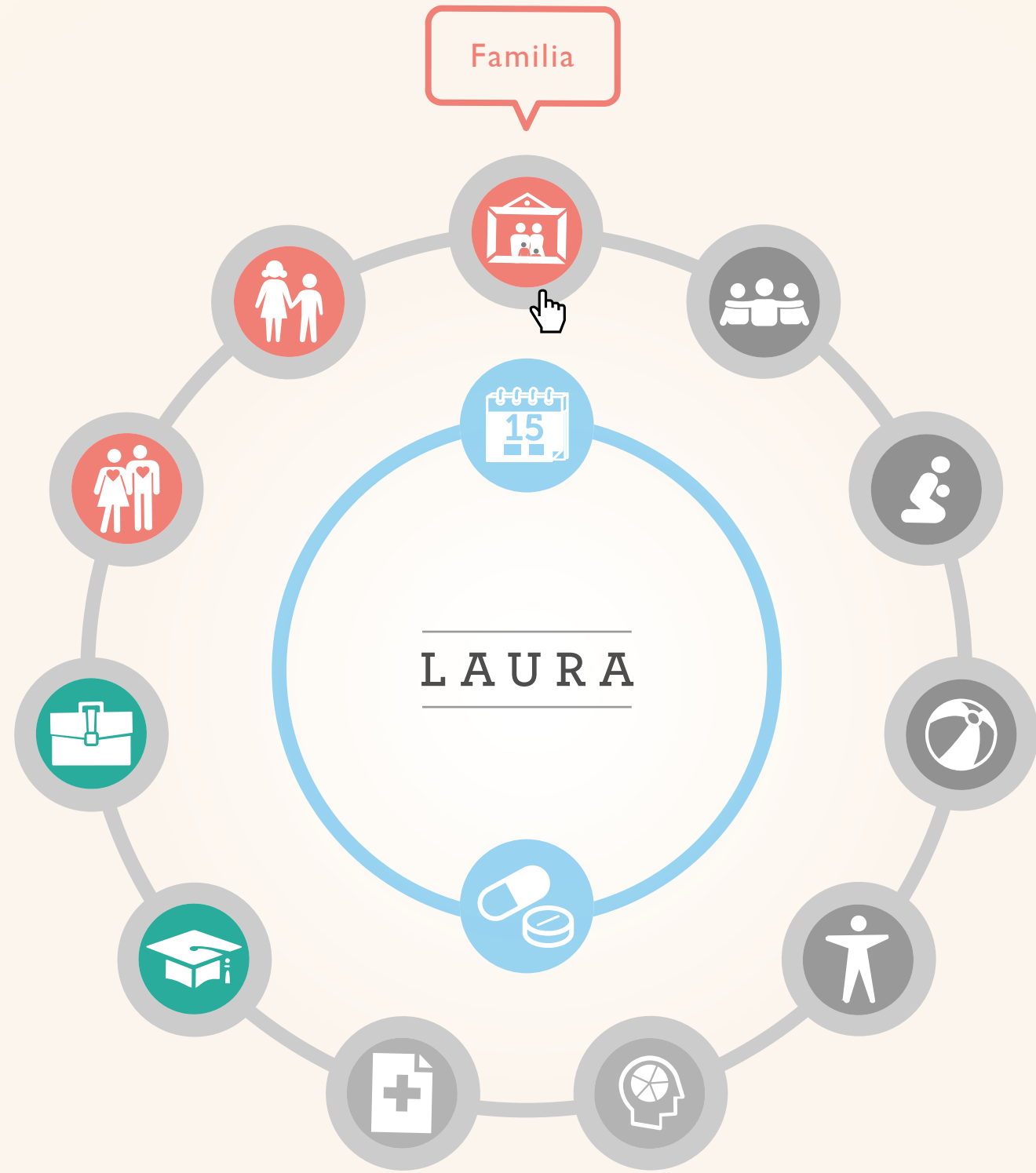

Familia 



Nombre

Edad

Escolaridad

Occupación

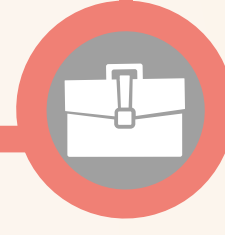
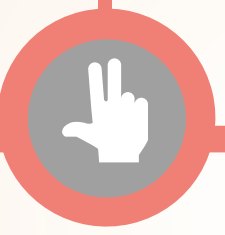

- Padre
- Madre
- Hermano (a)

Input fields for age

Input fields for education level

Input fields for occupation with checkmarks





Familia 

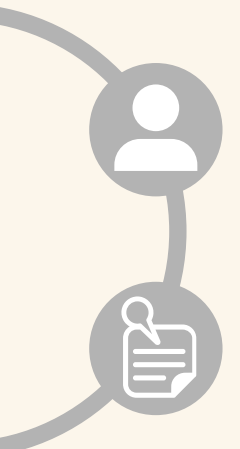

Nombre	Edad	Escolaridad	Occupación
Francisco Guechá	53	Bachiller	Director de marketing ✓
María López	51	Pregrado	Decoradora de interiores ✓
Hermano (a)			✓



Familia



# Nivel de satisfacción de la relación con tu padre



Progress slider with a red dot and a hand cursor, ranging from - to +.



Familia



# Nivel de satisfacción de la relación con tu madre



Progress bar with a slider handle in the center, marked with '-' and '+'.



Familia



# Nivel de satisfacción de la relación con tu hermana



Progress bar with a slider and a red dot indicating the current satisfaction level. Minus and plus signs are at the ends.



Familia



Ex sten o han existido problemas  
emocionales o mentales  
**en su familia?**

Yes No



Familia 



# cuáles? explique:





Familia



¿Cómo describirías el tipo de **relaciones** que predominan en tu familia?

*Unida*

Arrastra las cartas según corresponda

**Sí**  
describe a mi familia

**No**  
describe a mi familia





Familia



¿Cómo describirías el tipo de **relaciones** que predominan en tu familia?

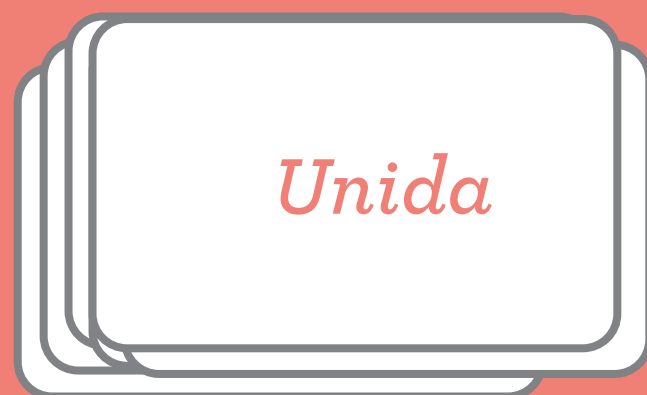

Arrastra las cartas según corresponda



**Sí**  
describe a mi familia

**No**  
describe a mi familia



Familia



¿Cómo describirías el tipo de **relaciones** que predominan en tu familia?

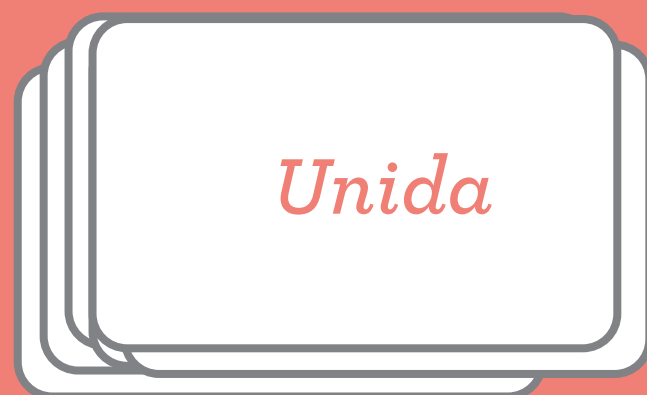

Arrastra las cartas según corresponda

**Sí**  
describe a mi familia

**No**  
describe a mi familia



Familia



¿Cómo describirías el tipo de **relaciones** que predominan en tu familia?



*Conflictiva*



*Unida*



**Sí**  
describe a mi familia



**No**  
describe a mi familia



Familia



¿Cómo describirías el tipo de **relaciones** que predominan en tu familia?

*Conflictiva*

**Sí**  
describe a mi familia



*Unida*

**No**  
describe a mi familia





¿Cómo describirías el tipo de **relaciones** que predominan en tu familia?

*Afectuosa*

*Conflictiva*

**Sí**  
describe a mi familia

*Unida*

**No**  
describe a mi familia

