NINIS EN COLOMBIA

"No consiguen empleo porque no tienen experiencia pero no tienen experiencia porque no consiguen empleo"

¿QUÉ SIGNIFICA SER NINI?

Se les denomina de esta forma a las personas que Ni estudian Ni trabajan. Más que un neologismo, es un problema progresivo en países con economías inestables y desiguales.

INDICE

1. NINIS EN AMÉRICA LATINA
2. NINIS EN COLOMBIA
3. ACTIVIDADES DE LOS NINI
4. ¿POR QUÉ EXISTEN LOS NINI?
   - RAZONES PSICOLÓGICAS
   - DESERCION DE ESTUDIOS
   - EMBARAZOS TEMPRANOS
   - TASA DE DESEMPLEO
5. BIBLIOGRAFÍA

NINIS EN
AMÉRICA
LATINA

El Banco Mundial realizó un estudio en Latinoamérica sobre la existencia de los Ninis, en el cual identificó los países con mayor incidencia, Brasi, Mexico y Colombia, de igual forma, la investigación llegó a la conclusión de que en su mayoría, el 60% de los y las ninis provienen de hogares pobres y vulnerables.

1. Díaz, D. 2015. Actividades y uso del tiempo de las y los jóvenes que ni estudian ni trabajan en Colombia

NINIS EN COLOMBIA

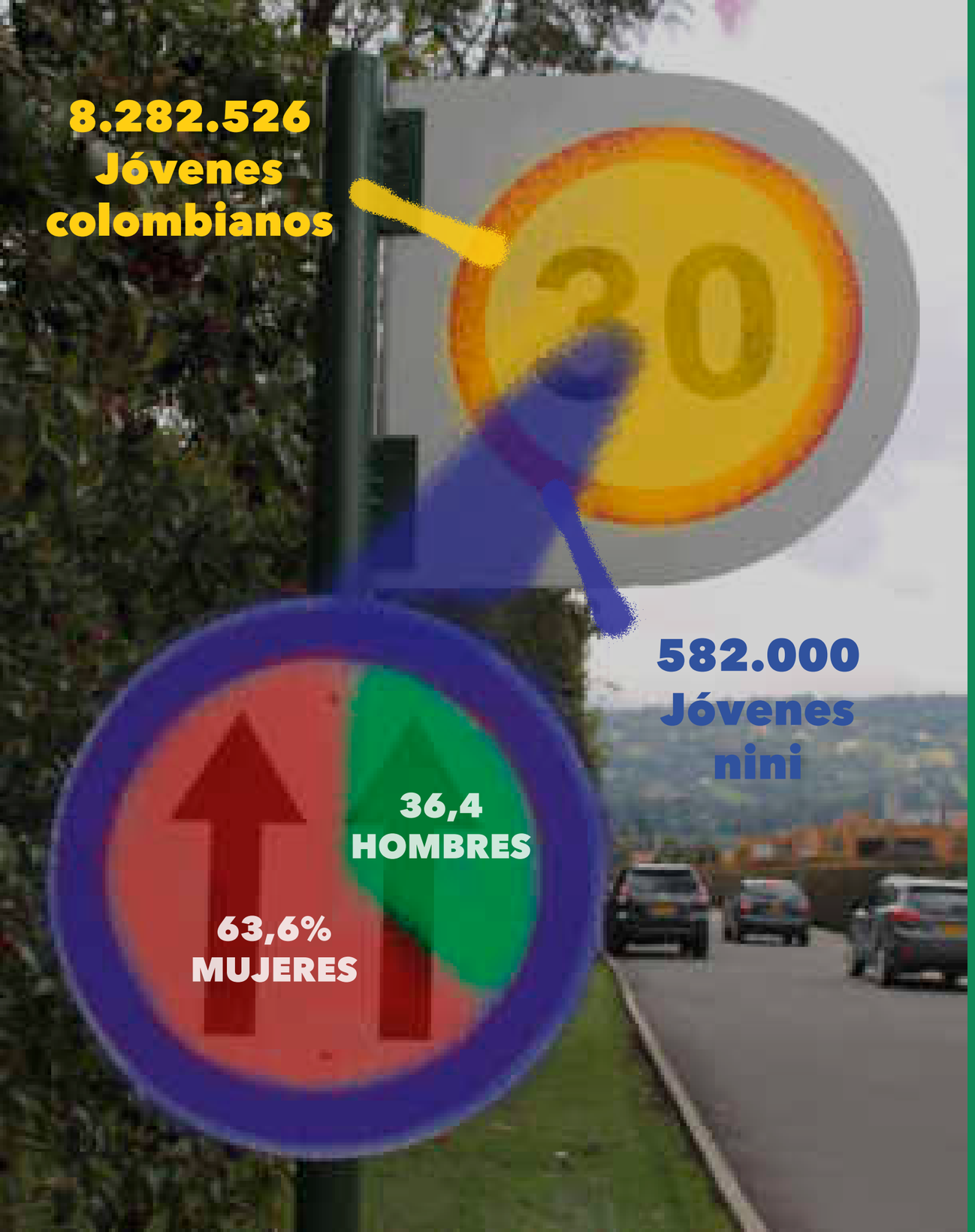

Según un estudio realizado por la Universidad del Rosario en el 2017, en Colombia existen 582.000 jóvenes entre los 15 y 24 años que ni estudian ni trabajan y una causa identificada es que los jóvenes cuestionan el papel de la educación como mecanismo de inserción económica.

2. Editores del Portafolio. 2017. En Colombia habría 582.000 jóvenes que ni estudian ni trabajan. Portafolio.

ACTIVIDADES DE LOS NINI

En general, la dedicación de tiempo a distintas actividades responde a decisiones propias del individuo o a las circunstancias del hogar. Las familias proporcionan pero también condicionan los recursos económicos, educativos y de tiempo de niños y jóvenes. En la gran variedad de labores que pueden ejecutar se identifican diferencias de género, pues las mujeres consagran más tiempo a las actividades relacionadas con trabajo doméstico y los varones a la práctica de un deporte, recreación, u ocio.

3. Díaz, D. 2015. Actividades y uso del tiempo de las y los jóvenes que ni estudian ni trabajan en Colombia.

¿POR QUÉ EXISTEN LOS NINIS?

En el caso de los ninis, casi el **50%** de ellos alcanza únicamente un nivel de educación media y un **9%** (53.768) solo la primaria o no tienen ningún tipo de estudio, la circunstancia de la marginación educativa y la inactividad laboral se juntan con una temprana maternidad y paternidad marginando definitivamente a estos jóvenes de las perspectivas laborales, ademas la causa de ser nini en muchas ocaciones se debe a traumas o malas relaciones con sus respectivas familias y por ultimo la situación económica de muchas familias colombianas obliga a los hijos a abandonar la escuela para empezar a trabajar, muchas veces en la informalidad pero no resultan haciendo ninguna de las dos cosas.

4. Rocha, D. 2015. Ninis: un fenómeno creciente en Colombia. Noticentral.

RAZONES PSICOLÓGICAS

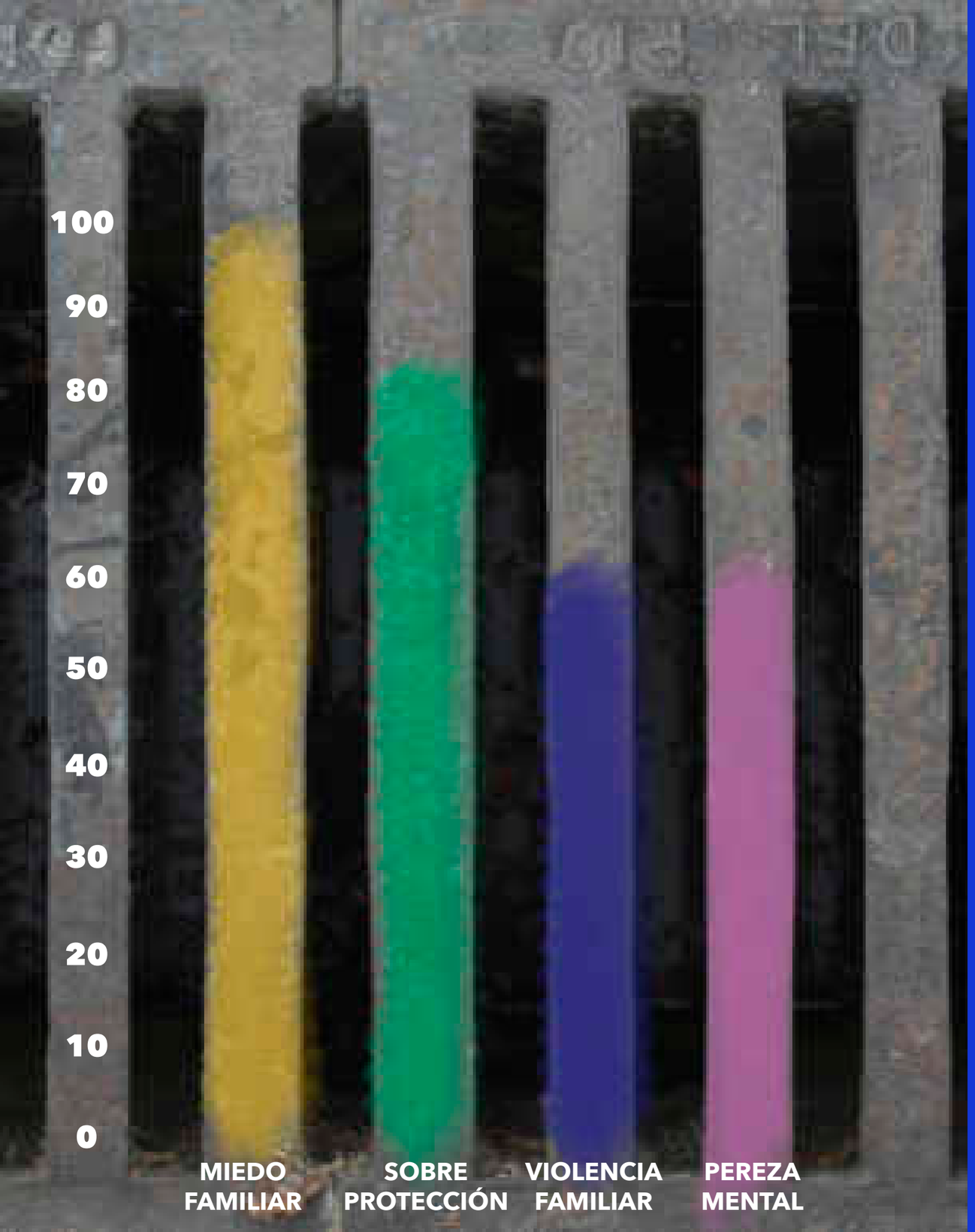

La causa fundamental es la depresión que precede un estado de pereza emocional, física y, por ende, mental. Esta generación proviene de un núcleo familiar donde hubo sobreprotección o constantes escenas de violencia, si a un hijo le solucionas la existencia desde niño, éste no aprenderá a esforzarse por obtener lo quiere. A su vez, si un niño fue maltratado física y psicológicamente, irá disminuyendo su autoestima hasta llegar a la adultez.

5. Editores de Semana. 2017. Ya hay más de medio millón de 'ninis' en el país. Semana.

DESERCIÓN DE ESTUDIOS

La mayoría de los varones apuntan el maltrato y el acoso como principal causa del abandono escolar, así como la vinculación histórica del sexo masculino con la violencia, ademas tambien algunos señalaron que no estudian por razones económicas o porque estaban prestando el servicio militar.

En cuanto a las mujeres, el embarazo temprano, la estructura familiar, la presencia de una madre en el hogar, caracteristicas socioemocionales, comportamientos de riesgo en salud, sexualidad y criminalidad, así como su visión de la mujer en la sociedad son relevantes para la decision de una mujer frente a los estudios.

6. Redacción comercial. 2018. Los ninis, una generación que necesita más oportunidades laborales y educativas. El Espectador.

EMBARAZOS
TEMPRANOS

27%

Porcentaje de embarazos a temprana edad en colombia

LA EDAD PROMEDIO PARA EMBARAZOS TEMPRANOS ES DE 18 AÑOS

Son jóvenes que se ven obligados a dejar el sistema educativo por motivos de embarazos a temprana edad, ya que tienen que dedicarse al cuidado de este nuevo miembro del hogar. Esta situación está asociada con las oportunidades laborales que podrían tener en un futuro, ya que al no completar sus estudios sus oportunidades se más limitadas.

7. Editores de Semana. 2017. Ya hay más de medio millón de 'ninis' en el país. Semana.

TASA DE
DESEMPLEO

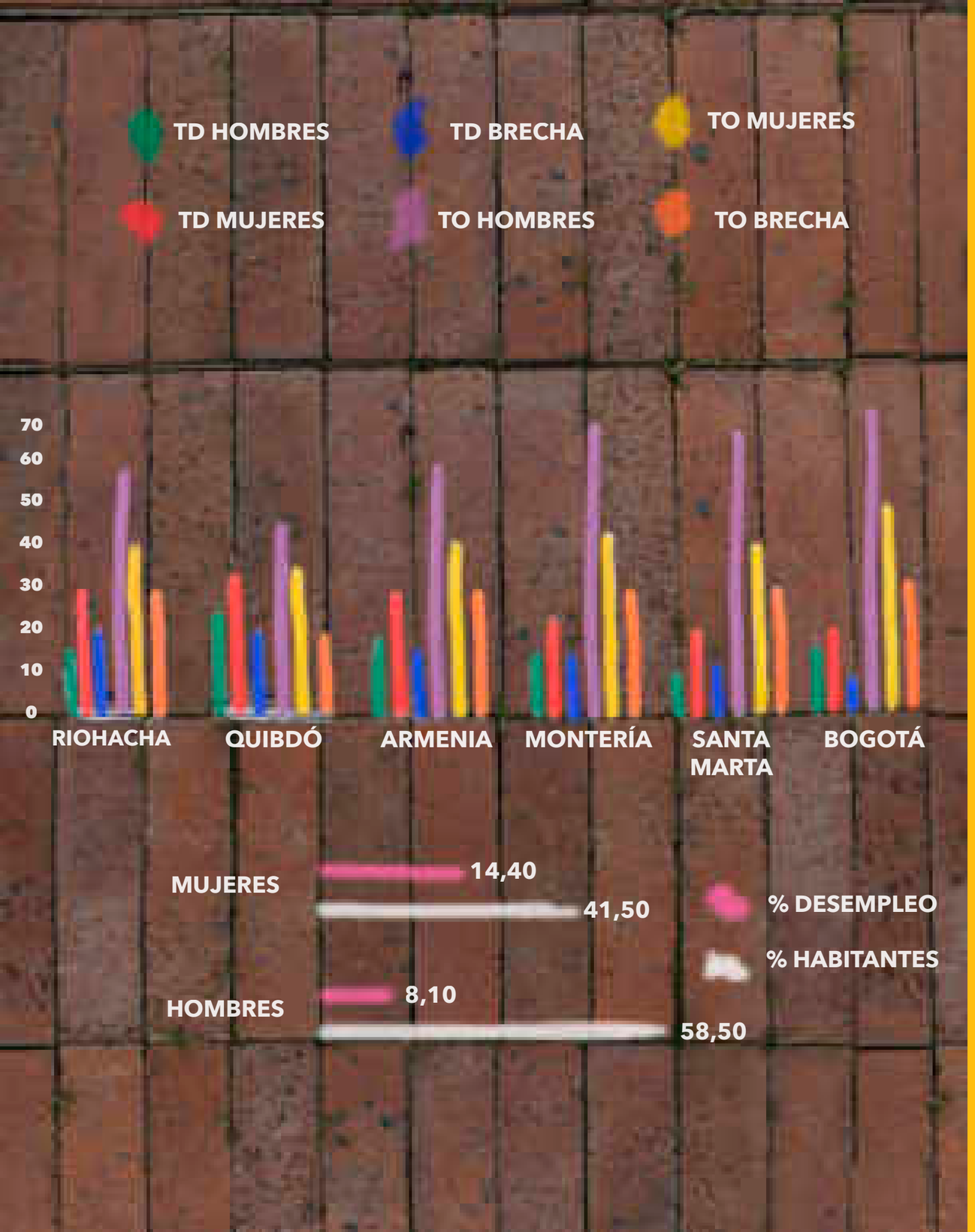

Según el boletín trimestral del DANE del 2019 sobre el desempleo en Colombia salieron estas estadísticas que evidenciaban las brechas y tasas de desempleo y ocupación en las ciudades que presentaban una mayor cifra en estas categorías, exceptuando el caso de la ciudad de Bogotá, el cual se puso para dar una comparación con los lugares de las otras regiones. De igual modo, se quiso resaltar en este documento la diferencia entre hombres y mujeres que se evidencia dentro del desempleo, ya que esta discrepancia se torna en un valor significativo que nos hace pensar en cómo esto incide en la existencia de los Ninis.

8. DANE. 2019. Mercado Laboral por Sexo. Boletín Técnico Gran Encuesta Integrada de Hogares (GEIH).

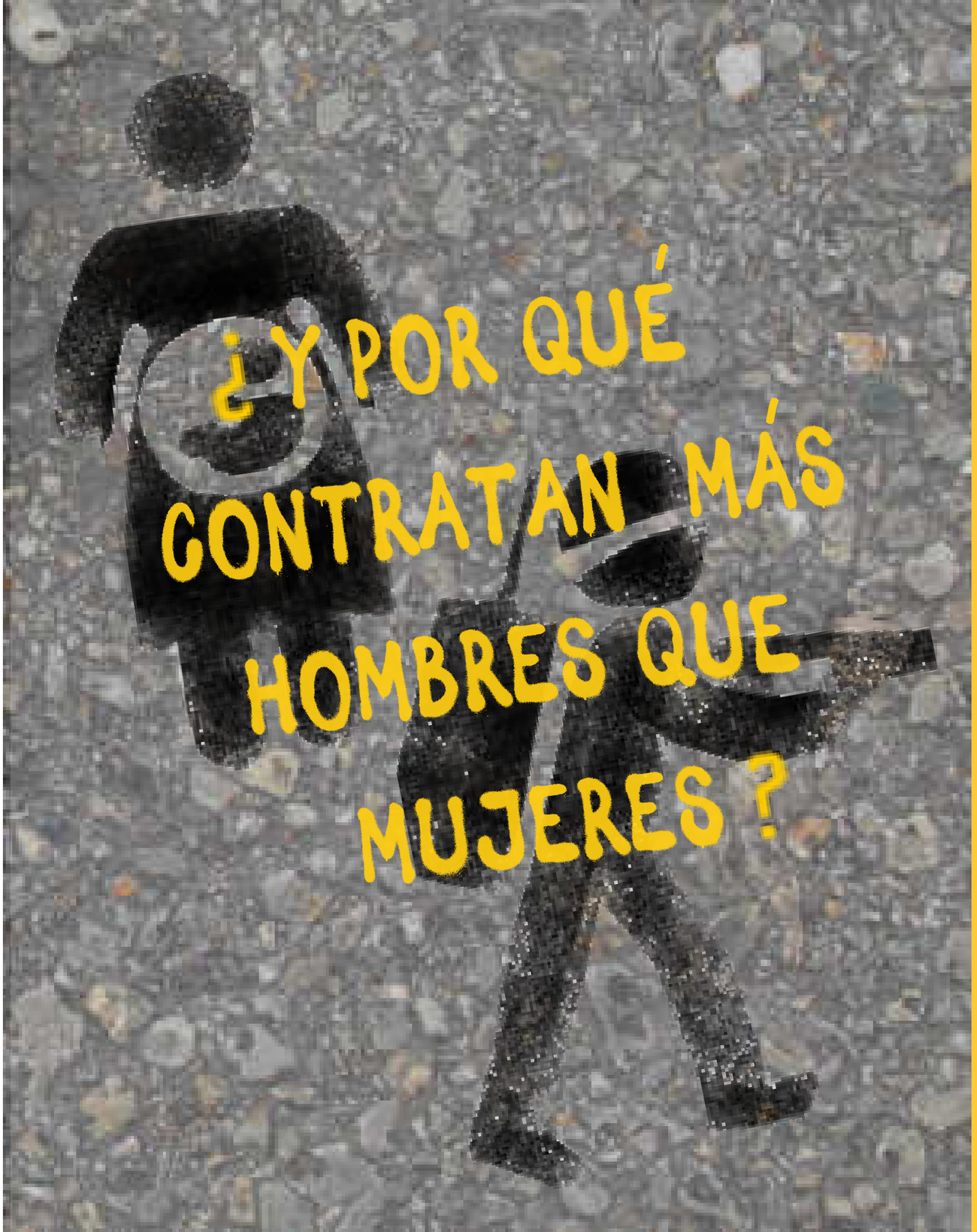

Prefieren no contratar mujeres por causa de algo que académicamente se llama la economía del cuidado, en la cual la mujer tiende a estar relacionada con trabajo no remunerado relacionado con el cuidado de los hijos y el hogar, lo que es visto por los empleadores como una desventaja de tiempo y disponibilidad.

Ademas la Ley de empleo juvenil (1780 de 2016) pudo haber impulsado mecanismos que impactarán positivamente en la vinculación laboral de los hombres jóvenes, al prescindir de la exigencia de la tarjeta militar para un empleo. "Precisamente, hace falta una política pública como esa, pero que impacte positivamente en la vinculación laboral con enfoque diferencial para este grupo poblacional en Colombia", resaltó la experta.

9. S.a. 2017. Colombia Perfil Población 2017. Index Mundi.

CONCLUSIONES

Casi el **50%** de los ninis alcanzan una educación media y un **9%** solo tienen la primaria o ningún tipo de estudio

La edad de un nini promedio está entre los 15 y 24 años

Generalmente su nivel educativo no sobrepasa el bachillerato, porque es generalmente la edad en la que desertan

Las mujeres nini en su mayoría se dedican a las labores del hogar y el cuidado de un ser querido

Algunos creen que la educación no es el mecanismo para alcanzar las expectativas laborales creen que el dinero pagado para su experiencia es muy bajo y el tiempo para ascender es mucho, por esto prefieren quedarse en casa.

BIBLOGRAFIA

1. Díaz, D. 2015. Actividades y uso del tiempo de las y los jóvenes que ni estudian ni trabajan en Colombia. Recuperado de http://www.scielo.org.co/pdf/ccso/v15n29/v15n29a10.pdf

2. Editores del Portafolio. 2017. En Colombia habría 582.000 jóvenes que ni estudian ni trabajan. Portafolio. Recuperado de https://www.portafolio.co/economia/empleo/en-colombia-habria-582-000-jovenes-que-ni-estudian-ni-trabajan-507979

3. Díaz, D. 2015. Actividades y uso del tiempo de las y los jóvenes que ni estudian ni trabajan en Colombia. Recuperado de http://www.scielo.org.co/pdf/ccso/v15n29/v15n29a10.pdf

4. Rocha, D. 2015. Ninis: un fenómeno creciente en Colombia. Noticentral. Recuperado de https://www.ucentral.edu.co/noticentral/ninis-fenomeno-creciente-colombia-0

5. Editores de Semana. 2017. Ya hay más de medio millón de 'ninis' en el país. Semana. Recuperado de https://www.semana.com/educacion/articulo/estudio-de-la-universidad-del-rosario-sobre-jovenes-ninis-en-colombia/533281

6. Redacción comercial. 2018. Los ninis, una generación que necesita más oportunidades laborales y educativas. El Espectador. Recuperado de https://www.elespectador.com/creemos-en-los-jovenes/los-ninis-una-generacion-que-necesita-mas-oportunidades-laborales-y-educativas

7. Editores de Semana. 2017. Ya hay más de medio millón de 'ninis' en el país. Semana. Recuperado de https://www.semana.com/educacion/articulo/estudio-de-la-universidad-del-rosario-sobre-jovenes-ninis-en-colombia/533281

8. DANE. 2019. Mercado Laboral por Sexo. Boletín Técnico Gran Encuesta Integrada de Hogares (GEIH). Recuperado de https://www.dane.gov.co/files/investigaciones/boletines/ech/ech_genero/bol_eje_sexo_dic18_feb19.pdf

9. S.a. 2017. Colombia Perfil Población 2017. Index Mundi. Recuperado de https://www.indexmundi.com/es/colombia/poblacion_perfil.html