

MAMÁ SOLA, no estas sola.  
Agenda para aprender a hacer una demanda  
2011



# Mi agenda de demanda 2011 - 2012

Mamá: \_\_\_\_\_

Hijo 1: \_\_\_\_\_

Hijo 2: \_\_\_\_\_

Hijo 3: \_\_\_\_\_

Hijo 4: \_\_\_\_\_



# Introducción

Bienvenida! Desde este momento estás empezando un proceso de cambio donde tu y tu(s) hijo(s) tendrán el apoyo que necesitan a través de este diario. Como madre, sabes qué es lo mejor para el bienestar de tu hogar y familia. Con esta agenda te podrás guiar a través de diferentes herramientas legales y emocionales, que permitirán una mejor preparación durante el proceso de demanda. En las siguientes páginas podrás hacerte una idea de los pasos más importantes que tendrás que realizar próximamente durante un año.

¡Prepárate! Con Mamá Sola no estás sola, encontrarás el conocimiento necesario para organizar el caos jurídico que hoy en día se le presenta a un madre soltera, que debe recurrir a una demanda o conciliación con el padre de su(s) hijo(s). Dentro del diario, encontrarás actividades y preguntas que podrás responder a medida que tu proceso avanza. Descubrirás espacios donde podrás escribir todas tus emociones y pensamientos a lo largo de esta etapa.



Representante Agenda Madre  
sola no estas sola



# Listado de instituciones

Instituto Colombiano del Bienestar familiar (ICBF):

SITIO WEB: [www.icbf.gov.co](http://www.icbf.gov.co)

TELEFONO	DIRECCIÓN	LOCALIDAD
775 51 34	Calle 65 Sur #80C-46	Bosa
718 12 99	Calle 64C Sur #31-04	Ciudad Bolívar
227 49 36	Carrera 103 #73-13	Engativá
545 90 17	Calle 223L #96H-35	Fontibón
450 04 26	Calle 38C Sur #73A-12	Kennedy
268 84 14	Carrera 30 #25A-59 - Piso 3-4	Mártires
351 11 93	Calle 12 #30-35 Sur - Piso 3	Puente Aranda
727 52 47	Carrera 27 #26-51 Sur	Rafael Uribe
209 69 43	Carrera 6 #5A-03	San Cristóbal
281 73 78	Calle 22A #2-26	Santa Fe
613 85 97	Avenida Carrera 58 #128B-94	Suba
232 42 01	Calle 27 #24-40	Teusaquillo
205 64 68	Carrera 19A #56-08 Sur	Tunjuelito
671 13 38	Carrera 7G #158A-20	Usaquén
762 80 11	Carrera 1 Sur #75-08 - Centro comercial Santa Librada - Piso 3	Usme

Fiscalías en Bogotá:

SITIO WEB: [www.fiscalia.gov.co](http://www.fiscalia.gov.co)

TELEFONO	DIRECCIÓN	UNIDAD
2971000 - Ext 3811 - 3825 - 3812	Carrera 29 N° 18-45 primer piso bloque A	Asignaciones Seccionales
2971000 - Ext 3156 - 3338	Carrera 29 N° 18-45 primer piso bloque B	Asignaciones Seccionales
7182358	Transversal 73 N° 70A-04 sur	Casa de Justicia Ciudad Bolívar
2471001	Carrera 21 N° 14-65	Casa de Justicia Mártires
6824018	Carrera 93 N° 143-50	Casa de Justicia Suba
2971000 - Ext 3236 Fax: 3240	Carrera 29 N° 18-45 segundo piso bloque E	Delegado ante el Tribunal Distrito
2971000 - Ext 3224 - 3312	Carrera 29 No 18-45	Delitos contra la libertad individual
2869803 - 2839710	Calle 13 N° 7-60	Delegado ante el Tribunal Distrito
2971000 - Ext 3808 - 3807	Carrera 29 N° 18-45 primer piso bloque E	Dirección Seccional
2971000 - Ext 3036	Carrera 29 N° 18-45 primer piso bloque C	Estructura de apoyo

Juzgado de Familia:

TELEFONO	DIRECCIÓN	UNIDAD
	carrera 7 # 14 -23	Juzgado de Familia



# Mapa de Bogotá

Ubicación de las diferentes instituciones

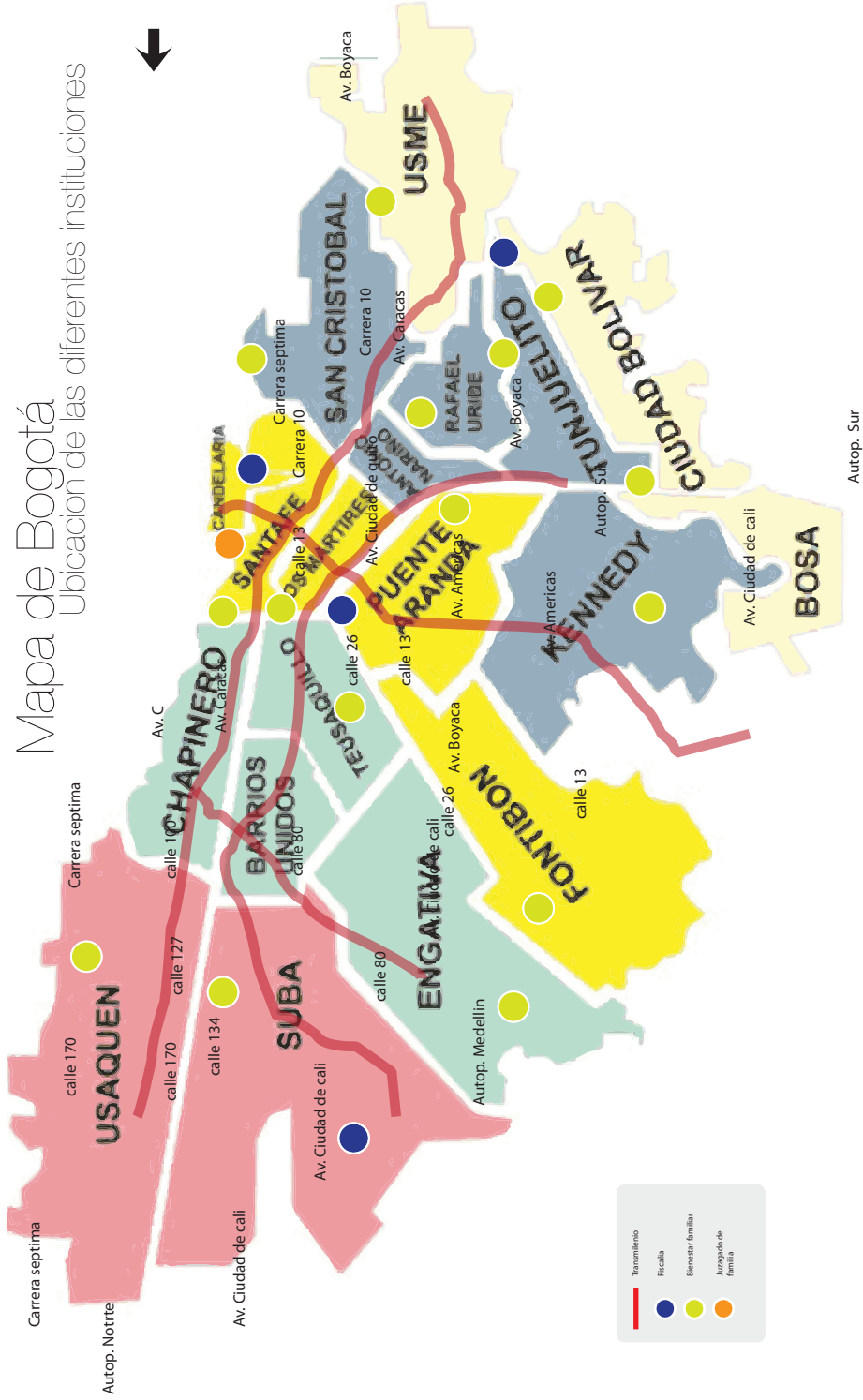



MI AGENDA  
2011 - 2012





# enero 2011

lunes   martes   miércoles   jueves   viernes   sábado   domingo

27   28   29   30   31   1   2

3   4   5   6   7   8   9

10   11   12   13   14   15   16

17   18   19   20   22   23

24   25   26   27   28   29   30

31

Sobre de recibos:

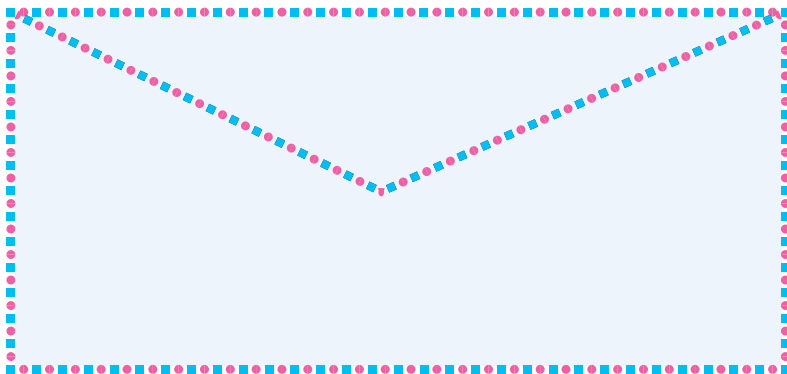



# febrero 2011

lunes	martes	miércoles	jueves	viernes	sábado	domingo
31	1	2	3	4	5	6
7	8	9	10	11	12	13
14	15	16	17	18	19	20
21	22	23	24	25	26	27
28						

Sobre de recibos:

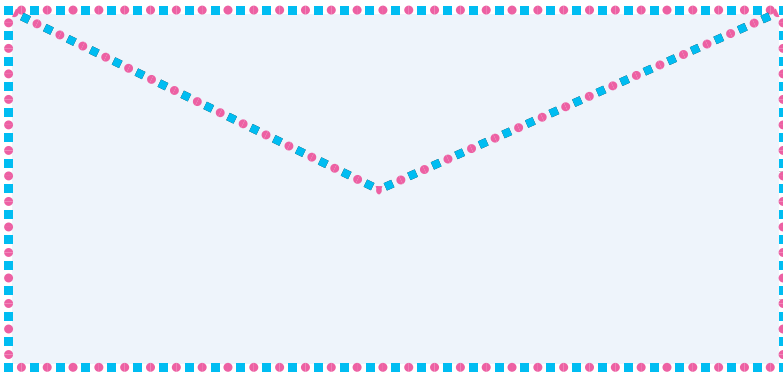





# marzo 2011

lunes	martes	miércoles	jueves	viernes	sábado	domingo
28	1	2	3	4	5	6
7	8	9	10	11	12	13
14	15	16	17	18	19	20
21	22	23	24	25	26	27
28	29	30	31			

Sobre de recibos:

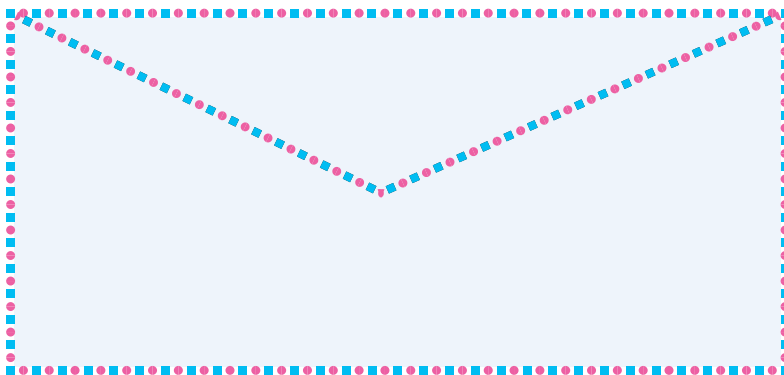



# abril 2011

lunes	martes	miércoles	jueves	viernes	sabado	domingo
28	29	30	31	1	2	3
4	5	6	7	8	9	10
11	12	13	14	15	16	17
18	19	20	21	22	23	24
25	26	27	28	29	30	

Sobre de recibos:

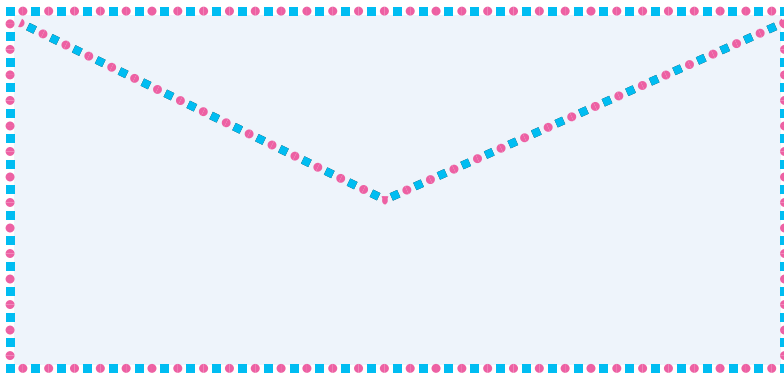



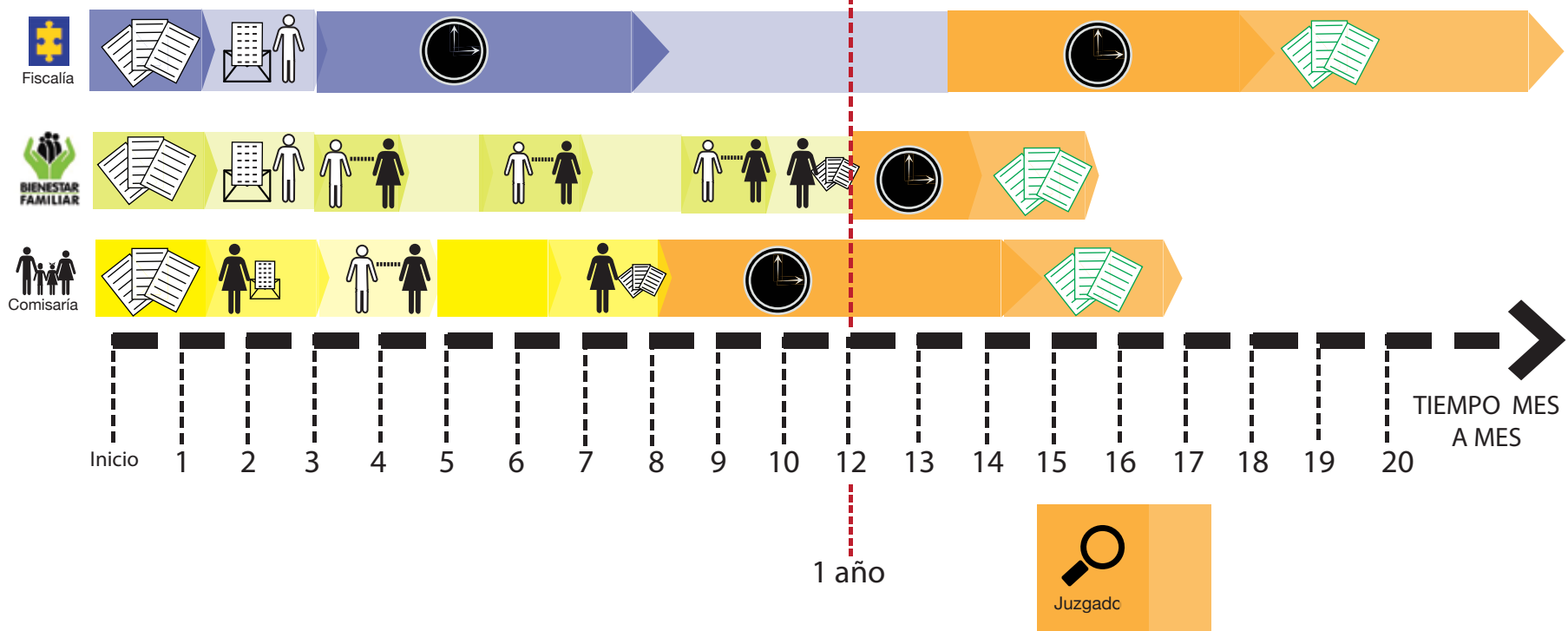



Papeles requeridos 

Copia de:  
 Registro civil (autenticado)  
 tarjeta de identidad  
 certificado de estudio  
 cédula de la madre

Copia de:  
 Registro civil (autenticado)  
 carné de vacunas  
 tarjeta de identidad  
 certificado de estudio  
 cédula de la madre  
 recibo de servicio público

Copia de:  
 Registro civil (autenticado)  
 tarjeta de identidad  
 certificado de estudio  
 cédula de la madre

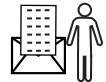
Titulaciones  
 Registro de los gastos del (los) niño(s)

-  Citación al padre
-  Conciliación
-  La madre lleva la citación al padre

# mayo 2011

lunes   martes   miercoles   jueves   viernes   sabado   domingo

25   26   27   28   29   30   1

2   3   4   5   6   7   8

9   10   11   12   13   14   15

16   17   18   19   20   21   22

23   24   25   26   27   28   29

30   31

Sobre de recibos:

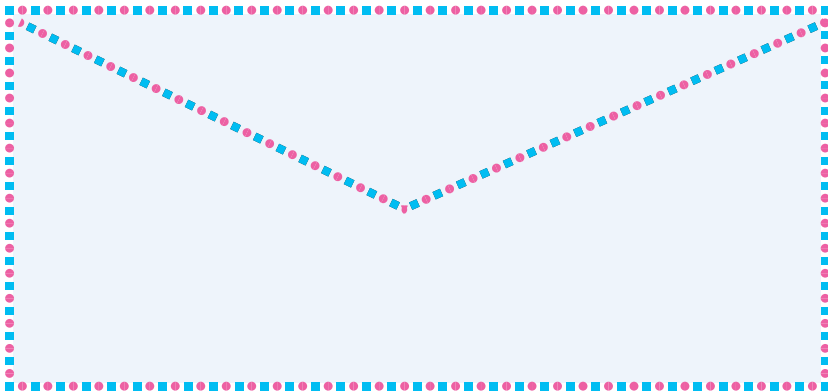



# junio 2011

lunes	martes	miércoles	jueves	viernes	sabado	domingo
30	31	1	2	3	4	5
6	7	8	9	10	11	12
13	14	15	16	17	18	29
20	21	22	23	24	25	26
27	28	29	30			

Sobre de recibos:

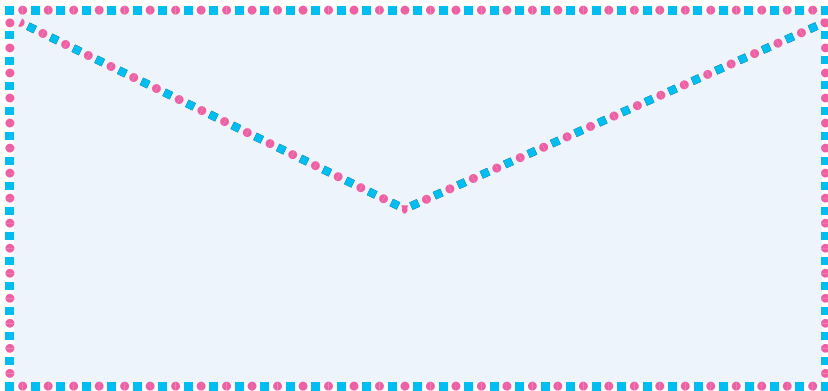





# julio 2011

lunes	martes	miércoles	jueves	viernes	sábado	domingo
27	28	29	30	1	2	3
4	5	6	7	8	9	10
11	12	13	14	15	16	17
18	19	20	21	22	23	24
25	26	27	28	29	30	31

Sobre de recibos:

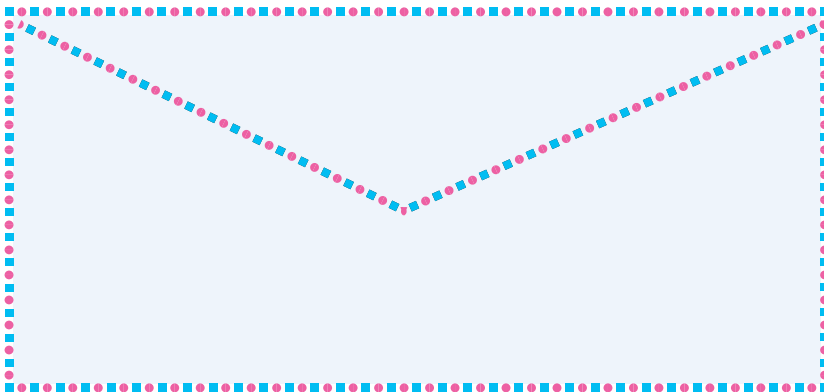



# agosto 2011

lunes	martes	miércoles	jueves	viernes	sábado	domingo
1	2	3	4	5	6	7
8	9	10	11	12	13	14
15	16	17	18	19	20	21
22	23	24	25	26	27	28
29	30	31				

Sobre de recibos:

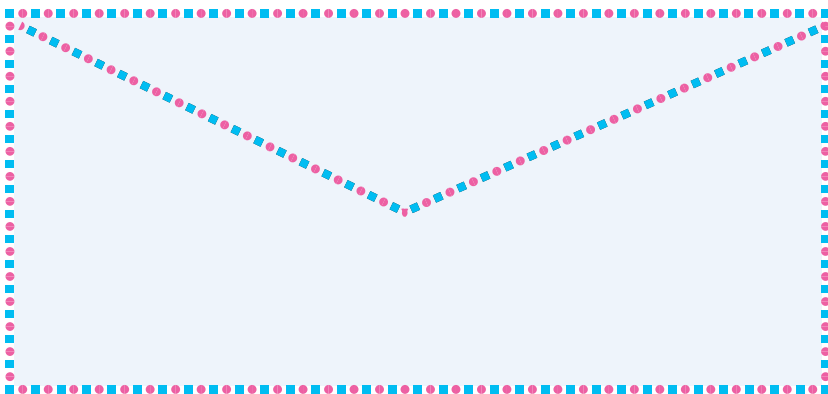



# septiembre 2011

lunes	martes	miercoles	jueves	viernes	sabado	domingo
29	30	31	1	2	3	4
5	6	7	8	9	10	11
12	13	14	15	16	17	18
19	20	21	22	23	24	25
26	27	28	29	30		

Sobre de recibos:

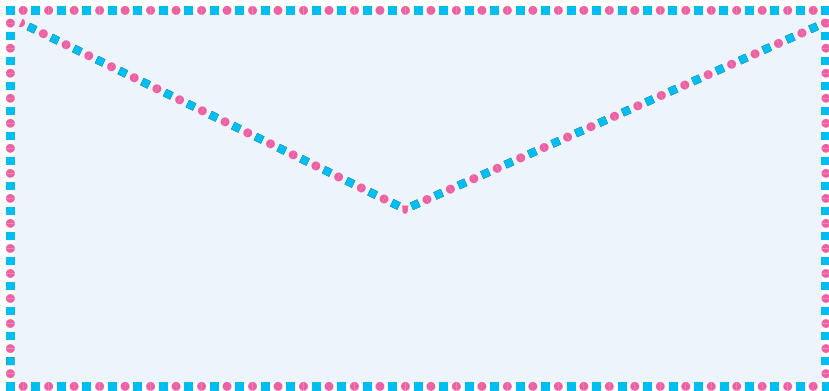



# octubre 2011

lunes   martes   miércoles   jueves   viernes   sábado   domingo

26   27   28   29   30   1   2

3   4   5   6   7   8   9

10   11   12   13   14   15   16

17   18   19   20   21   22   23

24   25   26   27   28   29   30

31

Sobre de recibos:

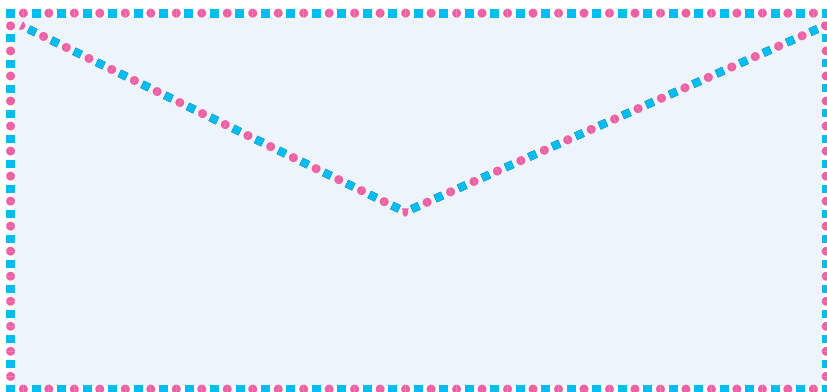





# noviembre 2011

lunes	martes	miércoles	jueves	viernes	sábado	domingo
31	1	2	3	4	5	6
7	8	9	10	11	12	13
14	15	16	17	18	19	20
21	22	23	24	25	26	27
28	29	30				

Sobre de recibos:

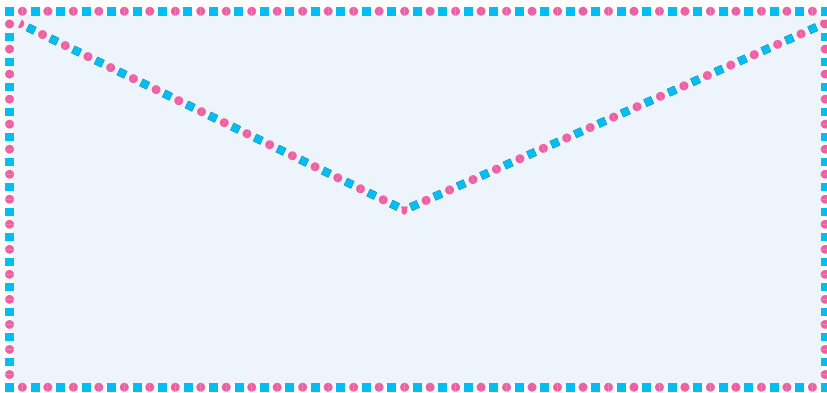



# diciembre 2011

lunes	martes	miércoles	jueves	viernes	sábado	domingo
28	29	30	1	2	3	4
5	6	7	8	9	10	11
12	13	14	15	16	17	18
19	20	21	22	23	24	25
26	27	28	29	30	31	

Sobre de recibos:

