THE BEAUTY OF DATA

Annelie Franke . Universidad de los Andes . Estudio 6

THE POWER OF DESIGN

If you've been ever lost in a parking structure, searching in vain for your car, then you know the power of design. If you've ever walked into a ladies room when, in fact, you're a man then you know the power of design. If you've ever cast your vote for one candidate only to find it tallied to another, then you know the power of design. Design can confuse. Design can mislead. Design can change the course of history.

DESIGNING INFORMATION

*To design information, as an activity, **it is as old as humanity.***
People have always wanted to share information about themselves and the world they live in. Early examples of information design are John Snow's spot maps, which pinpointed the source of a deadly cholera outbreak in 1854 in London and Charles Joseph Minard's 1861 diagram depicting Napoleon's Russian campaign of 1812.
*As a profession it is relatively young, dating back to the 1960s. Its **central preoccupation** is helping ordinary people to **find and use information appropriately.***

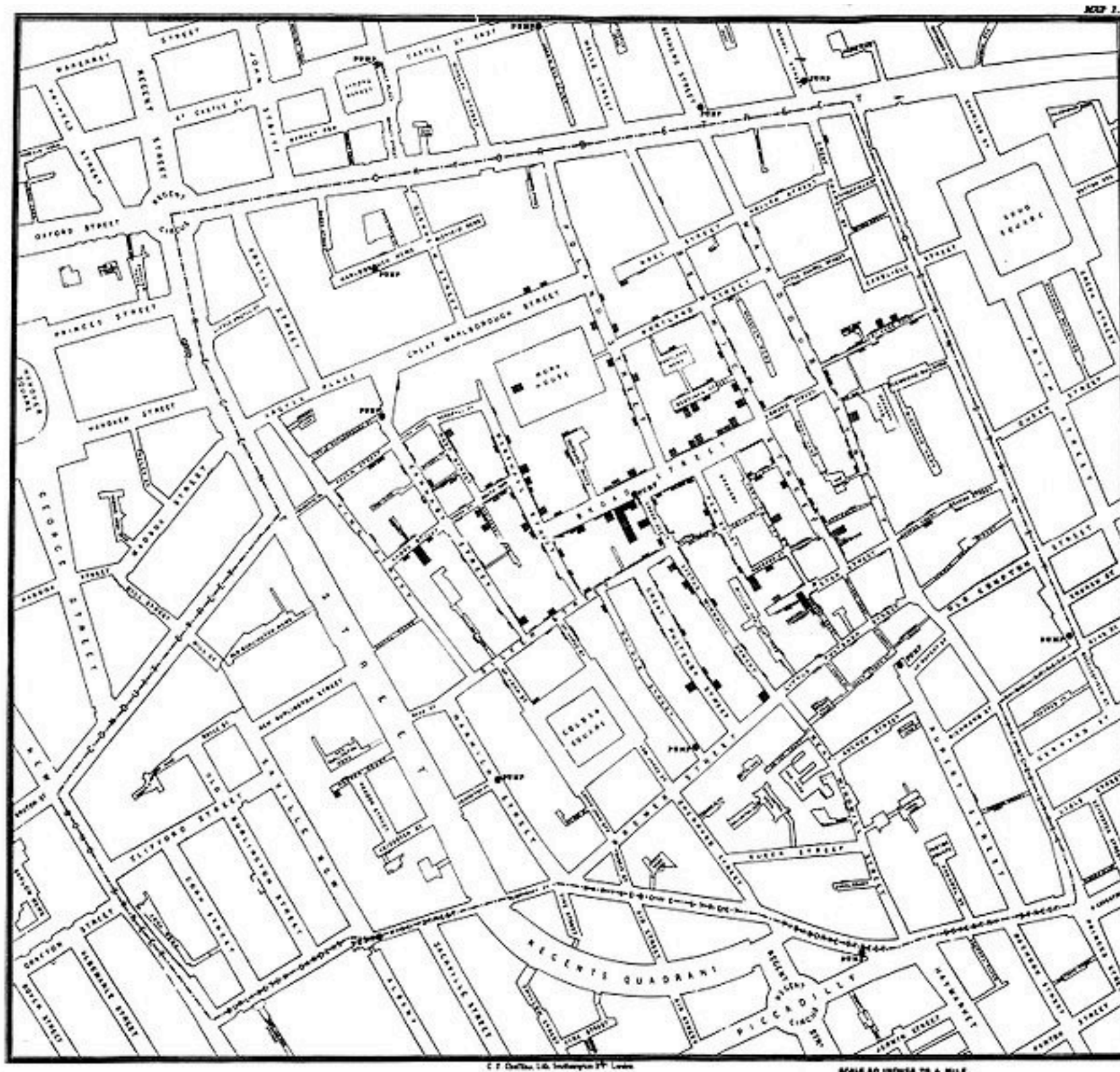

Original map by Dr. John Snow showing the clusters of cholera cases in the London epidemic of 1854

Carte Figurative des pertes successives en hommes de l'Armée Française dans la campagne de Russie 1812-1813.

Dessiné par M. Minard, Inspecteur Général des Ponts et Chaussées en retraite. Paris, le 20 Novembre 1869.

Les nombres d'hommes présents sont représentés par les largeurs des zones colorées à raison d'un millimètre pour dix mille hommes; ils sont de plus écrits en travers des zones. Le rouge désigne les hommes qui entrent en Russie; le noir ceux qui en sortent. — Les renseignements qui ont servi à dresser la carte ont été puisés dans les ouvrages de M. M. Thiers, de Ségur, de Fozensac, de Chambray et le journal inédit de Jacob, pharmacien de l'Armée depuis le 23 Octobre. Pour mieux faire juger à l'œil la diminution de l'armée, j'ai supposé que les corps du Prince Jérôme et du Maréchal Davoust qui avaient été détachés sur Minsk et Mohilow et qui rejoins vers Orscha et Witebsk, avaient toujours marché avec l'armée.

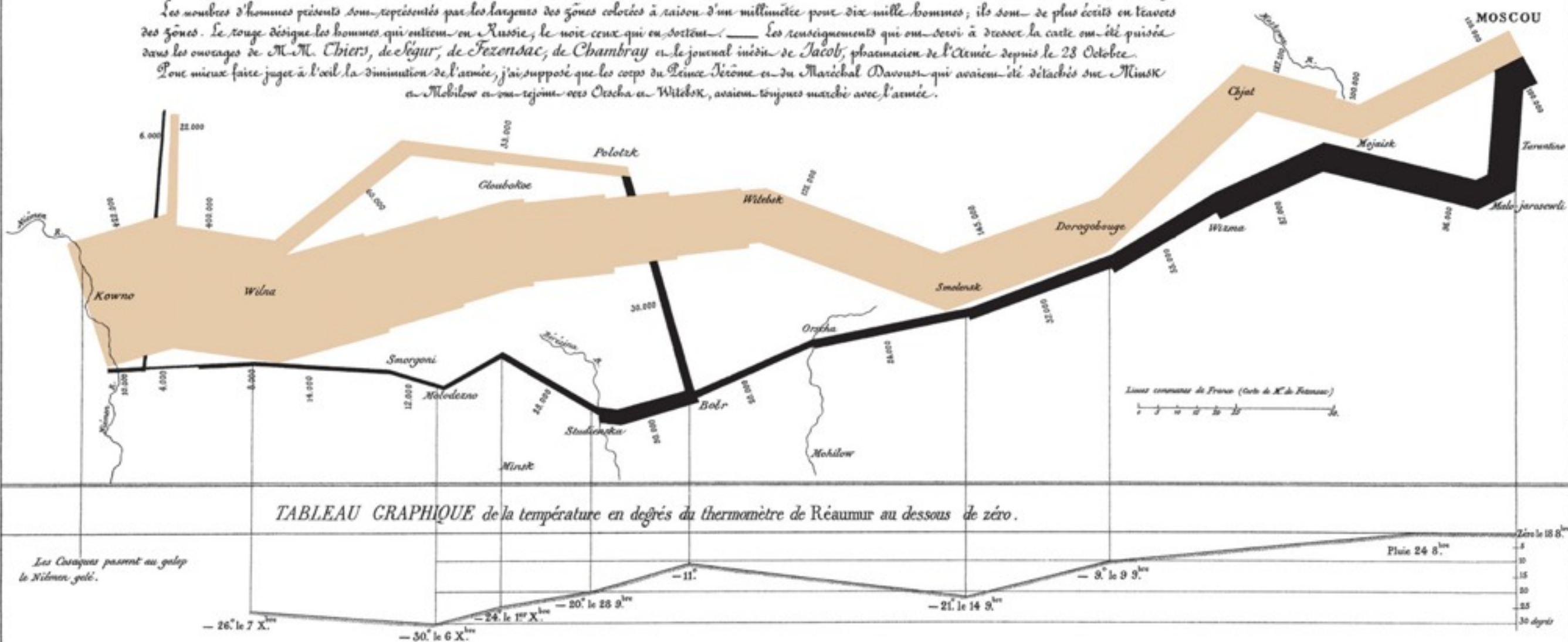

Charles Minard's 1869 chart showing the losses in men, their movements, and the temperature of Napoleon's 1812 Russian campaign. Lithograph, 62 x 30 cm

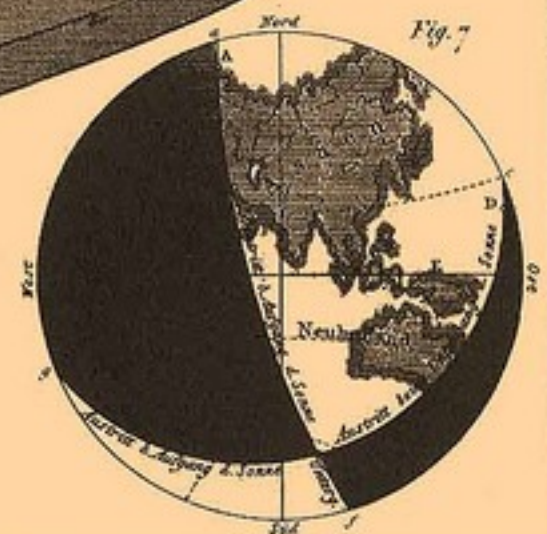
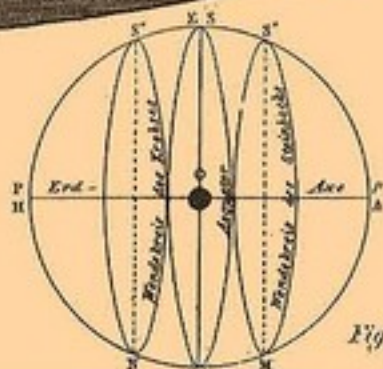
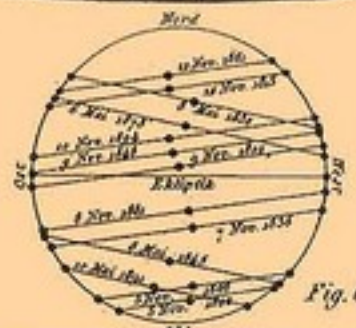
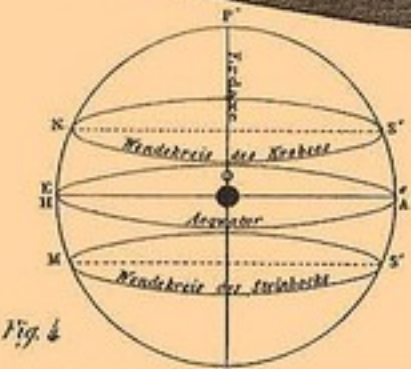
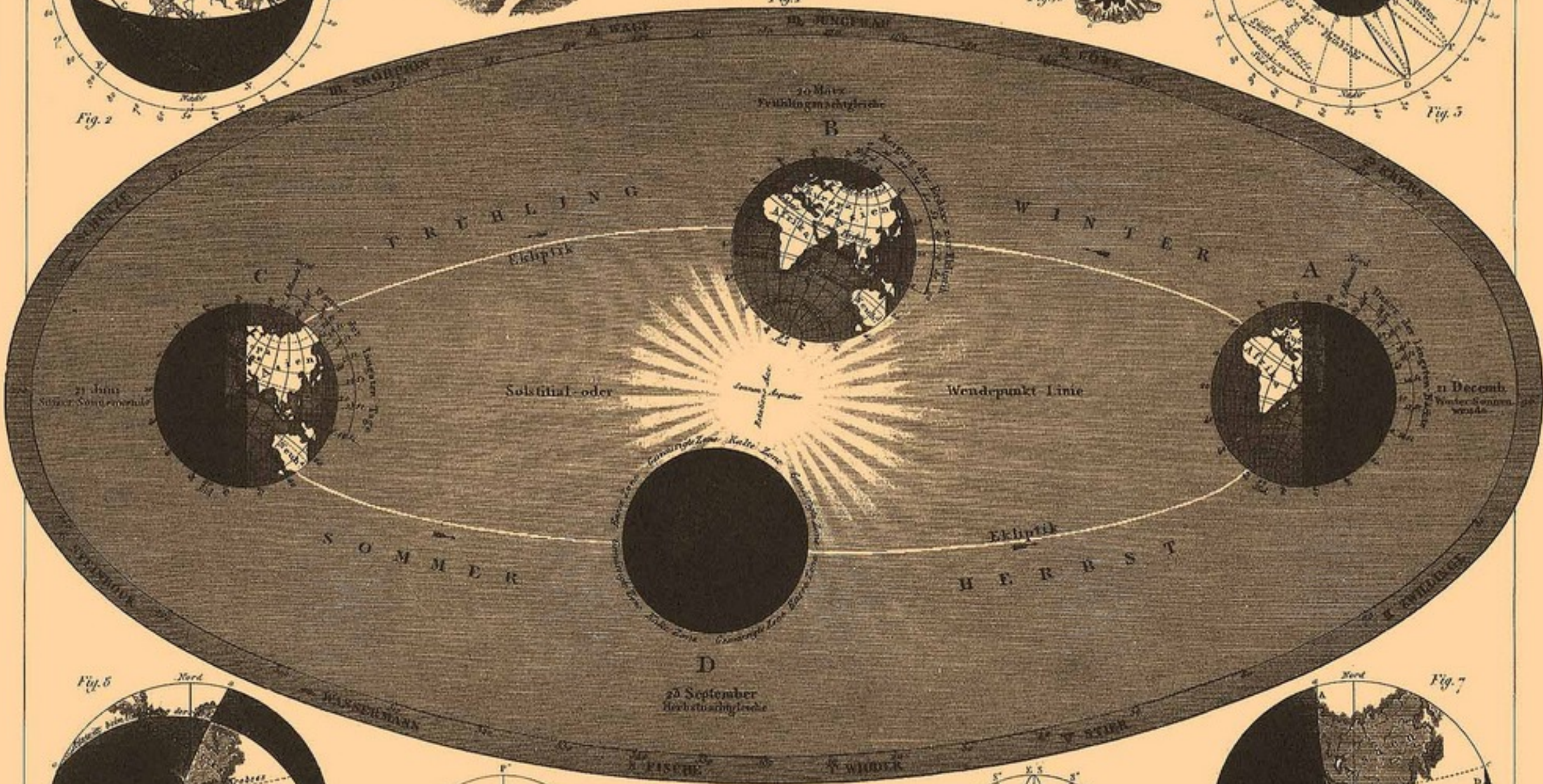
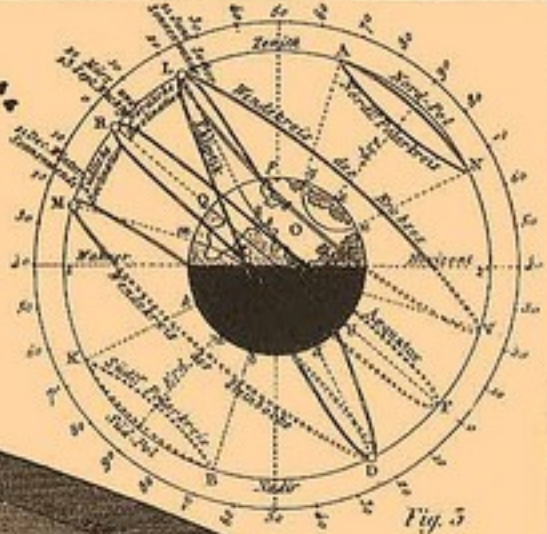
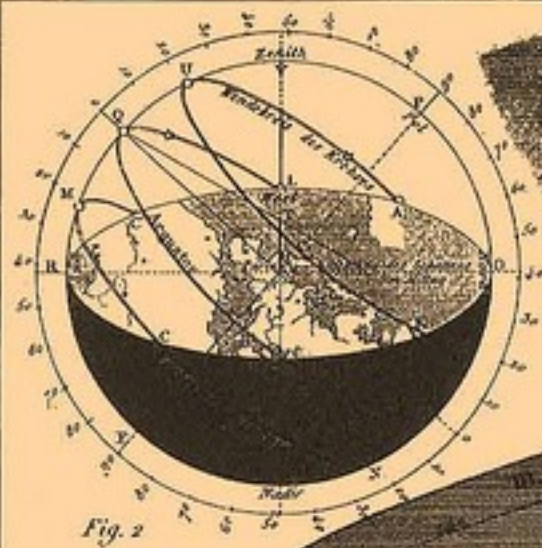

...aux objets inconnus



qui explosent



...aux outils

de la ferme



de l'atelier



...aux produits dangereux

dans la cuisine



dans la salle de bains



INFORMATION DESIGN

Why it is important?

INFORMATION DESIGN

Information, as defined by the idX* group, "***is the result of processing, manipulating and organizing data in a way that adds to the knowledge of the person receiving it***".

Design, as approved by the IIID General Assemblies 1993 and 2000, "is the identifying of a problem and the intellectual creative effort of an originator, manifesting itself in drawings or plans which include schemes and specifications".

Accordingly, ***information design*** "is the defining, planning, and shaping of the contents of a message and the environments in which it is presented, with the intention to satisfy the information needs of the intended recipients" (IIID definition modified by the idX* group).

INFORMATION DESIGN

Information, as defined by the idX* group, "is the result of processing, manipulating and organizing data in a way that adds to the knowledge of the person receiving it".

Design, as approved by the IIID General Assemblies 1993 and 2000, "**is the identifying of a problem and the intellectual creative effort of an originator, manifesting itself in drawings or plans which include schemes and specifications**".

Accordingly, **information design** "is the defining, planning, and shaping of the contents of a message and the environments in which it is presented, with the intention to satisfy the information needs of the intended recipients" (IIID definition modified by the idX* group).

INFORMATION DESIGN

***Information**, as defined by the idX* group, "is the result of processing, manipulating and organizing data in a way that adds to the knowledge of the person receiving it".*

***Design**, as approved by the IIID General Assemblies 1993 and 2000, "is the identifying of a problem and the intellectual creative effort of an originator, manifesting itself in drawings or plans which include schemes and specifications".*

***Accordingly, information design "is the defining, planning, and shaping of the contents of a message and the environments in which it is presented, with the intention to satisfy the information needs of the intended recipients"** (IIID definition modified by the idX* group).*

INFORMATION DESIGN

*... is the skill and practice of **preparing information** so people can use it with **efficiency** and **effectiveness**. Where the data is complex or unstructured, a visual representation can express its meaning more clearly to the viewer.*

(Wikipedia)

*... is the translating of **complex, unorganized, or unstructured data** into **valuable, meaningful information**.*

(Society for Technical Communications STC)

INFORMATION DESIGN

- 1. Accessibility***
- 2. Usability***

*Where do we see **information design**?*

roadway signage



maps



brochure

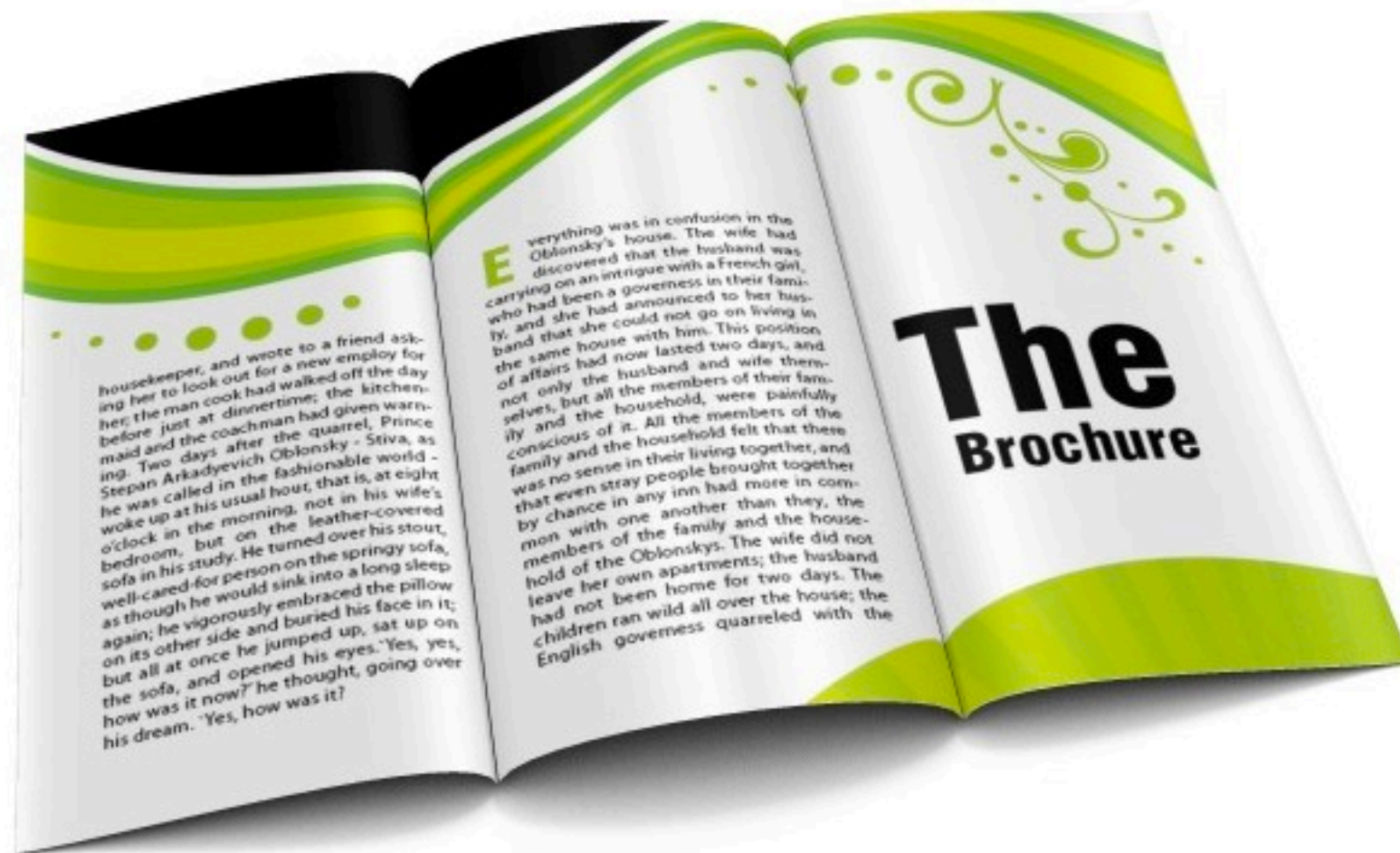

webpages

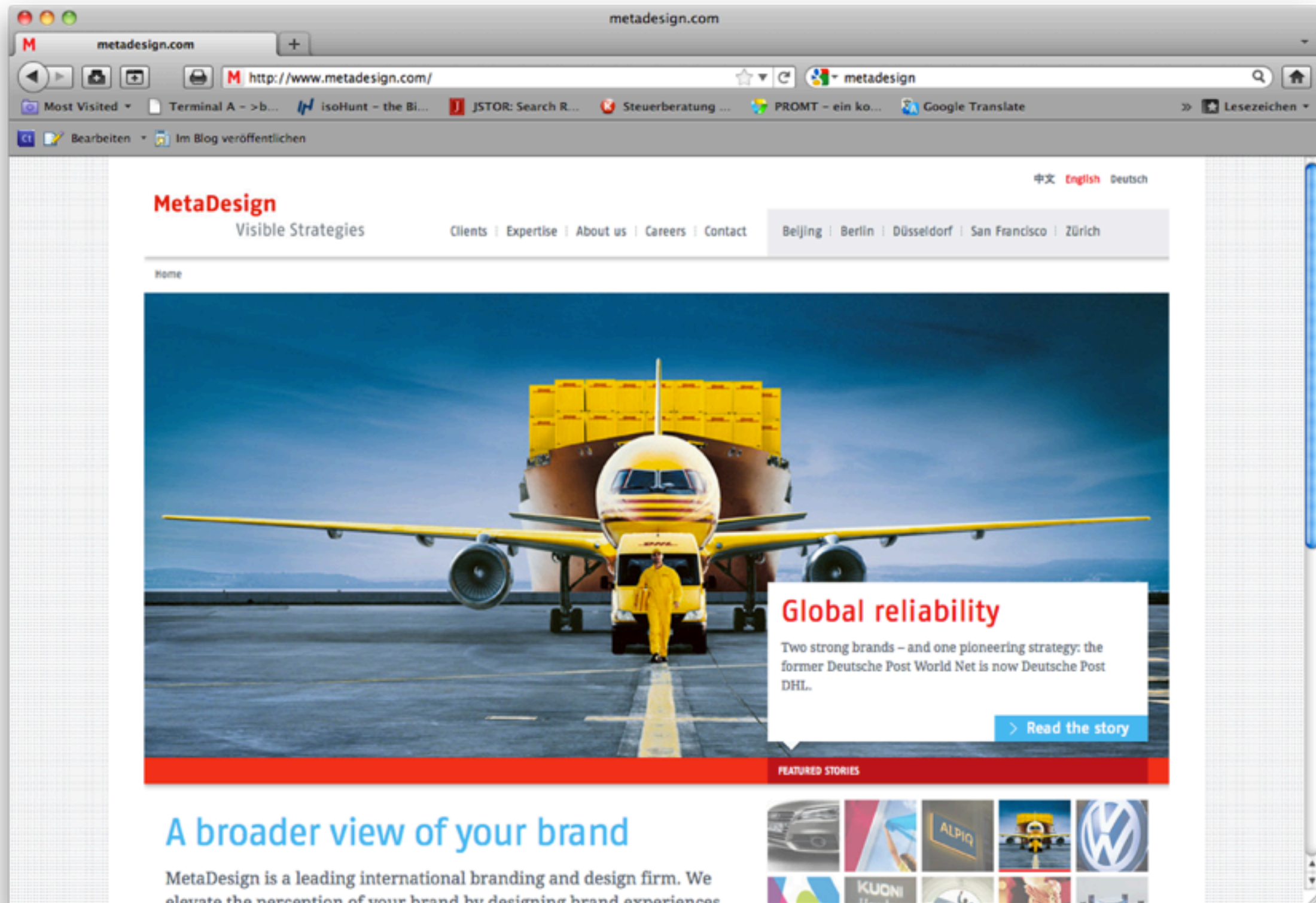

instructions

Spezielle Informationen



Für manche Personengruppen und in speziellen Fällen ist die Einnahme von Clarum nicht oder nur unter bestimmten Bedingungen sinnvoll.

Ältere Menschen

Patienten über 60 Jahre, die Clarum einnehmen, müssen regelmäßig zum Arzt gehen. Bei ihnen treten häufiger Nebenwirkungen auf. Eventuell muss auch ein spezielles B-Vitamin (Folsäure) ergänzt werden. Clarum kann die Wirkung bestimmter Arzneimittel gegen Herzschwäche beeinflussen.

Kinder

Für Früh- und Neugeborene ist Clarum nicht geeignet. Für Neugeborene, die vor der Geburt Clarum ausgesetzt waren, besteht ein besonderes Risiko einer Gelbsucht. Für Kinder unter 13 Jahren gibt es spezielle Zubereitungen des Medikaments.

Schwangerschaft und Stillzeit

Während der Schwangerschaft dürfen Sie Clarum nicht einnehmen, weil es Fehlbildungen verursachen kann. Sind Sie während der Einnahme schwanger geworden, sprechen Sie mit Ihrem Arzt. In der Stillzeit ist die Anwendung möglich. Ausnahme: Neugeborene und Säuglinge, die unter einem speziellen Gendefekt (Glukose-6-Phosphatdehydrogenase-Mangel) leiden, dürfen nicht gestillt werden.

Empfängnis-Verhütung

In seltenen Fällen ist die Wirkung der Anti-Baby-Pille beeinträchtigt. Benutzen Sie also zusätzlich Kondome oder ein Diaphragma.

Patienten mit Immunschwäche

Bei diesen Patienten können Erkrankungen mit Erregern auftreten, die bei Menschen mit einem intakten Immunsystem nicht vorkommen, zum Beispiel Lungenentzündungen (verursacht durch *Pneumocystis carinii*). Clarum ist gegen diesen Erreger wirksam, muss aber in hohen Dosen von bis zu zehn Tabletten täglich eingesetzt werden. Dies erhöht das Risiko von Nebenwirkungen, insbesondere Überempfindlichkeitsreaktionen der Haut. Der Arzt muss die Wirkstoffmenge im Blut und die Elektrolyte regelmäßig kontrollieren.

Nach Nierentransplantationen

Nach Nierentransplantationen erhalten viele Patienten den Arzneistoff Ciclosporin. Nehmen Sie gleichzeitig Clarum ein, erhöht sich das Risiko einer Nierenschädigung. Harnwegsinfektionen sollten deshalb nach Möglichkeit mit anderen Medikamenten behandelt werden.

Folsäure-Mangel

Patienten, die unter Folsäuremangel leiden oder hohe Dosen von Clarum einnehmen, brauchen zusätzlich ein Medikament mit Folsäure.



Dieses Medikament wurde hergestellt vom Wissenschaftlichen Institut der AOK, WIdO, Kortrijker Straße 1, 53177 Bonn, Telefon 0228/843-393.

Kostenfreier Vorlesedienst in verschiedenen Sprachen: 0800-12345X

Weitere Informationen: www.wido.de/arz_beipack.html

Bitte beachten Sie die Vorderseite



forms

ESTA FORMA NO USA PAPEL CARBÓN-ESCRIBA CON FIRMEZA

REPÚBLICA DE COSTA RICA
MINISTERIO DE HACIENDA
DIRECCIÓN GENERAL DE TRIBUTACIÓN

DECLARACIÓN JURADA DEL IMPUESTO SOBRE LA RENTA D. 101
VERSIÓN 2

ADHIERA ETIQUETA OFICIAL DE LA ADMINISTRACIÓN
Caso contrario complete las casillas respectivas

DECLARACIÓN NÚMERO 01
PERÍODO 02 AÑO
CÉDULA 04
NOMBRE, RAZÓN O DENOMINACIÓN SOCIAL COMPLETA, SI ES SOCIEDAD O APELLIDOS Y NOMBRES SI ES PERSONA FÍSICA

DETERMINACIÓN DE LA OBLIGACIÓN TRIBUTARIA

I. ACTIVOS Y PASIVOS

EFFECTIVO, BANCOS, INVERSIONES TRANSITORIAS, DOCUMENTOS Y CUENTAS POR COBRAR 20
ACCIONES Y APORTES EN SOCIEDADES 21
INVENTARIOS 22
ACTIVOS FIJOS (DESCUENTE LA DEPRECIACIÓN ACUMULADA) 23
TOTAL ACTIVO NETO (SUME REGLONES 20 AL 23) 24
TOTAL PASIVOS 25
CAPITAL NETO (REGLÓN 24 MENOS REGLÓN 25) 26

II. INGRESOS

VENTAS DE BIENES Y SERVICIOS, EXCEPTO LOS SERVICIOS PROFESIONALES 27
SERVICIOS PROFESIONALES Y HONORARIOS 28
COMISIONES 29
INTERESES Y RENDIMIENTOS FINANCIEROS 30
DIVIDENDOS Y PARTICIPACIONES 31
ALQUILERES 32
OTROS INGRESOS DIFERENTES A LOS ANTERIORES 33
INGRESOS NO GRAVABLES 34
TOTAL RENTA BRUTA (SUME REGLONES 27 AL 34 Y RESTE REGLÓN 26) 35

III. COSTOS, GASTOS Y DEDUCCIONES

INVENTARIO INICIAL 36
COMPRAS 37
INVENTARIO FINAL 38
COSTO DE VENTAS (VER INSTRUCCIONES AL DORSO) 39
INTERESES Y GASTOS FINANCIEROS 40
GASTOS DE VENTAS Y ADMINISTRATIVOS 41
DEPRECIACIONES, AMORTIZACIÓN Y AGOTAMIENTO 42
APORTAR LÍMITE DE PÉRDIDAS COMPLEMENTARIAS (SEGUN INSTRUCCIONES AL DORSO) 43
OTROS COSTOS, GASTOS Y DEDUCCIONES PERMITIDOS POR LEY 44
TOTAL COSTOS, GASTOS Y DEDUCCIONES PERMITIDOS POR LEY (SUME REGLONES 36 AL 44) 45
RENTA NETA (REGLÓN 35 MENOS REGLÓN 45) 46

IV. IMPUESTO SOBRE LA RENTA

IMPUESTO SOBRE LA RENTA (SEGUN ART. 11 LEY IMP. SOBRE LA RENTA, REGLÓN 46 POR TABLA IMPUESTO) 47
IMPUESTO EXTRAORDINARIO SOBRE LA RENTA, LEY N° 8845, LEY DE CONTINGENCIA FISCAL 48
SUBTOTAL IMPUESTO ORDINARIO Y EXTRAORDINARIO (SUME REGLONES 47 Y 48) 49
EXONERACIÓN CONTRATO TURÍSTICO 50
EXONERACIÓN ZONA FRANCA 51
EXONERACIÓN CONTRATOS DE EXPORTACIÓN 52
EXONERACIÓN OTROS CONCEPTOS 53
IMPUESTO SOBRE LA RENTA DESPUÉS DE EXONERACIONES (REGLÓN 49 MENOS SUMA REGLONES 50 AL 53) 54

EXTINCIÓN DE LA DEUDA TRIBUTARIA

CRÉDITO POR INVERSIÓN CONTRATO TURÍSTICO (ART. 11, LEY 8845) 55
CRÉDITO POR INVERSIÓN CONTRATO PRODUCCIÓN (ART. 1 ACBOL, ANEXO LEY 7517) 56
CRÉDITO POR INVERSIÓN CONTRATO FORESTAL 57
CRÉDITOS FAMILIARES (SOLO PERSONAS FÍSICAS) 58
OTROS CRÉDITOS 59
IMPUESTO DEL PERÍODO (REGLÓN 54 MENOS SUMA REGLONES 55 AL 59, SI EL RESULTADO ES NEGATIVO ANTES DE 000) 60
RETENCIÓN 2% 61
OTRAS RETENCIONES 62
PAGOS PARCIALES (INCLUYA PAGOS CORRESPONDIENTES AL IMPUESTO ORDINARIO Y AL EXTRAORDINARIO) 63
TOTAL IMPUESTO NETO (REGLÓN 60 MENUS LA SUMA DE LOS REGLONES 61 AL 63) 64

VI. LIQUIDACIÓN DEUDA TRIBUTARIA

INTERESES 65
TOTAL DEUDA TRIBUTARIA (CASILLA 64 MÁS CASILLA 65) 66
SOLICITO COMPENSAR CON CRÉDITO A MI FAVOR POR EL MONTO DE: 67
TOTAL DEUDA POR PAGAR 68

CONTRIBUYENTE O REPRESENTANTE LEGAL

APellidos
Nombres
Número de Cédula

CONTRIBUYENTE

PAGO EN EFECTIVO 69
PAGO CON CHEQUE 70
PAGO CON CARTA 71
PAGO CON CARTA 72
TOTAL PAGO 73

CONTRIBUYENTE

PAGO EN EFECTIVO 74
PAGO CON CHEQUE 75
PAGO CON CARTA 76
PAGO CON CARTA 77
TOTAL PAGO 78

CONTRIBUYENTE

PAGO EN EFECTIVO 79
PAGO CON CHEQUE 80
PAGO CON CARTA 81
PAGO CON CARTA 82
TOTAL PAGO 83

CONTRIBUYENTE

PAGO EN EFECTIVO 84
PAGO CON CHEQUE 85
PAGO CON CARTA 86
PAGO CON CARTA 87
TOTAL PAGO 88

CONTRIBUYENTE

PAGO EN EFECTIVO 89
PAGO CON CHEQUE 90
PAGO CON CARTA 91
PAGO CON CARTA 92
TOTAL PAGO 93

CONTRIBUYENTE

PAGO EN EFECTIVO 94
PAGO CON CHEQUE 95
PAGO CON CARTA 96
PAGO CON CARTA 97
TOTAL PAGO 98

CONTRIBUYENTE

PAGO EN EFECTIVO 99
PAGO CON CHEQUE 100
PAGO CON CARTA 101
PAGO CON CARTA 102
TOTAL PAGO 103

CONTRIBUYENTE

PAGO EN EFECTIVO 104
PAGO CON CHEQUE 105
PAGO CON CARTA 106
PAGO CON CARTA 107
TOTAL PAGO 108

CONTRIBUYENTE

PAGO EN EFECTIVO 109
PAGO CON CHEQUE 110
PAGO CON CARTA 111
PAGO CON CARTA 112
TOTAL PAGO 113

CONTRIBUYENTE

PAGO EN EFECTIVO 114
PAGO CON CHEQUE 115
PAGO CON CARTA 116
PAGO CON CARTA 117
TOTAL PAGO 118

CONTRIBUYENTE

PAGO EN EFECTIVO 119
PAGO CON CHEQUE 120
PAGO CON CARTA 121
PAGO CON CARTA 122
TOTAL PAGO 123

CONTRIBUYENTE

PAGO EN EFECTIVO 124
PAGO CON CHEQUE 125
PAGO CON CARTA 126
PAGO CON CARTA 127
TOTAL PAGO 128

CONTRIBUYENTE

PAGO EN EFECTIVO 129
PAGO CON CHEQUE 130
PAGO CON CARTA 131
PAGO CON CARTA 132
TOTAL PAGO 133

CONTRIBUYENTE

PAGO EN EFECTIVO 134
PAGO CON CHEQUE 135
PAGO CON CARTA 136
PAGO CON CARTA 137
TOTAL PAGO 138

CONTRIBUYENTE

PAGO EN EFECTIVO 139
PAGO CON CHEQUE 140
PAGO CON CARTA 141
PAGO CON CARTA 142
TOTAL PAGO 143

CONTRIBUYENTE

PAGO EN EFECTIVO 144
PAGO CON CHEQUE 145
PAGO CON CARTA 146
PAGO CON CARTA 147
TOTAL PAGO 148

CONTRIBUYENTE

PAGO EN EFECTIVO 149
PAGO CON CHEQUE 150
PAGO CON CARTA 151
PAGO CON CARTA 152
TOTAL PAGO 153

CONTRIBUYENTE

PAGO EN EFECTIVO 154
PAGO CON CHEQUE 155
PAGO CON CARTA 156
PAGO CON CARTA 157
TOTAL PAGO 158

CONTRIBUYENTE

PAGO EN EFECTIVO 159
PAGO CON CHEQUE 160
PAGO CON CARTA 161
PAGO CON CARTA 162
TOTAL PAGO 163

CONTRIBUYENTE

PAGO EN EFECTIVO 164
PAGO CON CHEQUE 165
PAGO CON CARTA 166
PAGO CON CARTA 167
TOTAL PAGO 168

CONTRIBUYENTE

PAGO EN EFECTIVO 169
PAGO CON CHEQUE 170
PAGO CON CARTA 171
PAGO CON CARTA 172
TOTAL PAGO 173

CONTRIBUYENTE

PAGO EN EFECTIVO 174
PAGO CON CHEQUE 175
PAGO CON CARTA 176
PAGO CON CARTA 177
TOTAL PAGO 178

CONTRIBUYENTE

PAGO EN EFECTIVO 179
PAGO CON CHEQUE 180
PAGO CON CARTA 181
PAGO CON CARTA 182
TOTAL PAGO 183

CONTRIBUYENTE

PAGO EN EFECTIVO 184
PAGO CON CHEQUE 185
PAGO CON CARTA 186
PAGO CON CARTA 187
TOTAL PAGO 188

CONTRIBUYENTE

PAGO EN EFECTIVO 189
PAGO CON CHEQUE 190
PAGO CON CARTA 191
PAGO CON CARTA 192
TOTAL PAGO 193

CONTRIBUYENTE

PAGO EN EFECTIVO 194
PAGO CON CHEQUE 195
PAGO CON CARTA 196
PAGO CON CARTA 197
TOTAL PAGO 198

CONTRIBUYENTE

PAGO EN EFECTIVO 199
PAGO CON CHEQUE 200
PAGO CON CARTA 201
PAGO CON CARTA 202
TOTAL PAGO 203

CONTRIBUYENTE

PAGO EN EFECTIVO 204
PAGO CON CHEQUE 205
PAGO CON CARTA 206
PAGO CON CARTA 207
TOTAL PAGO 208

CONTRIBUYENTE

PAGO EN EFECTIVO 209
PAGO CON CHEQUE 210
PAGO CON CARTA 211
PAGO CON CARTA 212
TOTAL PAGO 213

CONTRIBUYENTE

PAGO EN EFECTIVO 214
PAGO CON CHEQUE 215
PAGO CON CARTA 216
PAGO CON CARTA 217
TOTAL PAGO 218

CONTRIBUYENTE

PAGO EN EFECTIVO 219
PAGO CON CHEQUE 220
PAGO CON CARTA 221
PAGO CON CARTA 222
TOTAL PAGO 223

CONTRIBUYENTE

PAGO EN EFECTIVO 224
PAGO CON CHEQUE 225
PAGO CON CARTA 226
PAGO CON CARTA 227
TOTAL PAGO 228

CONTRIBUYENTE

PAGO EN EFECTIVO 229
PAGO CON CHEQUE 230
PAGO CON CARTA 231
PAGO CON CARTA 232
TOTAL PAGO 233

CONTRIBUYENTE

PAGO EN EFECTIVO 234
PAGO CON CHEQUE 235
PAGO CON CARTA 236
PAGO CON CARTA 237
TOTAL PAGO 238

CONTRIBUYENTE

PAGO EN EFECTIVO 239
PAGO CON CHEQUE 240
PAGO CON CARTA 241
PAGO CON CARTA 242
TOTAL PAGO 243

CONTRIBUYENTE

PAGO EN EFECTIVO 244
PAGO CON CHEQUE 245
PAGO CON CARTA 246
PAGO CON CARTA 247
TOTAL PAGO 248

CONTRIBUYENTE

PAGO EN EFECTIVO 249
PAGO CON CHEQUE 250
PAGO CON CARTA 251
PAGO CON CARTA 252
TOTAL PAGO 253

CONTRIBUYENTE

PAGO EN EFECTIVO 254
PAGO CON CHEQUE 255
PAGO CON CARTA 256
PAGO CON CARTA 257
TOTAL PAGO 258

CONTRIBUYENTE

PAGO EN EFECTIVO 259
PAGO CON CHEQUE 260
PAGO CON CARTA 261
PAGO CON CARTA 262
TOTAL PAGO 263

CONTRIBUYENTE

PAGO EN EFECTIVO 264
PAGO CON CHEQUE 265
PAGO CON CARTA 266
PAGO CON CARTA 267
TOTAL PAGO 268

CONTRIBUYENTE

PAGO EN EFECTIVO 269
PAGO CON CHEQUE 270
PAGO CON CARTA 271
PAGO CON CARTA 272
TOTAL PAGO 273

CONTRIBUYENTE

PAGO EN EFECTIVO 274
PAGO CON CHEQUE 275
PAGO CON CARTA 276
PAGO CON CARTA 277
TOTAL PAGO 278

CONTRIBUYENTE

PAGO EN EFECTIVO 279
PAGO CON CHEQUE 280
PAGO CON CARTA 281
PAGO CON CARTA 282
TOTAL PAGO 283

CONTRIBUYENTE

PAGO EN EFECTIVO 284
PAGO CON CHEQUE 285
PAGO CON CARTA 286
PAGO CON CARTA 287
TOTAL PAGO 288

CONTRIBUYENTE

PAGO EN EFECTIVO 289
PAGO CON CHEQUE 290
PAGO CON CARTA 291
PAGO CON CARTA 292
TOTAL PAGO 293

CONTRIBUYENTE

PAGO EN EFECTIVO 294
PAGO CON CHEQUE 295
PAGO CON CARTA 296
PAGO CON CARTA 297
TOTAL PAGO 298

CONTRIBUYENTE

PAGO EN EFECTIVO 299
PAGO CON CHEQUE 300
PAGO CON CARTA 301
PAGO CON CARTA 302
TOTAL PAGO 303

CONTRIBUYENTE

PAGO EN EFECTIVO 304
PAGO CON CHEQUE 305
PAGO CON CARTA 306
PAGO CON CARTA 307
TOTAL PAGO 308

CONTRIBUYENTE

PAGO EN EFECTIVO 309
PAGO CON CHEQUE 310
PAGO CON CARTA 311
PAGO CON CARTA 312
TOTAL PAGO 313

CONTRIBUYENTE

PAGO EN EFECTIVO 314
PAGO CON CHEQUE 315
PAGO CON CARTA 316
PAGO CON CARTA 317
TOTAL PAGO 318

CONTRIBUYENTE

PAGO EN EFECTIVO 319
PAGO CON CHEQUE 320
PAGO CON CARTA 321
PAGO CON CARTA 322
TOTAL PAGO 323

CONTRIBUYENTE

PAGO EN EFECTIVO 324
PAGO CON CHEQUE 325
PAGO CON CARTA 326
PAGO CON CARTA 327
TOTAL PAGO 328

CONTRIBUYENTE

PAGO EN EFECTIVO 329
PAGO CON CHEQUE 330
PAGO CON CARTA 331
PAGO CON CARTA 332
TOTAL PAGO 333

CONTRIBUYENTE

PAGO EN EFECTIVO 334
PAGO CON CHEQUE 335
PAGO CON CARTA 336
PAGO CON CARTA 337
TOTAL PAGO 338

CONTRIBUYENTE

PAGO EN EFECTIVO 339
PAGO CON CHEQUE 340
PAGO CON CARTA 341
PAGO CON CARTA 342
TOTAL PAGO 343

CONTRIBUYENTE

PAGO EN EFECTIVO 344
PAGO CON CHEQUE 345
PAGO CON CARTA 346
PAGO CON CARTA 347
TOTAL PAGO 348

CONTRIBUYENTE

PAGO EN EFECTIVO 349
PAGO CON CHEQUE 350
PAGO CON CARTA 351
PAGO CON CARTA 352
TOTAL PAGO 353

CONTRIBUYENTE

PAGO EN EFECTIVO 354
PAGO CON CHEQUE 355
PAGO CON CARTA 356
PAGO CON CARTA 357
TOTAL PAGO 358

CONTRIBUYENTE

PAGO EN EFECTIVO 359
PAGO CON CHEQUE 360
PAGO CON CARTA 361
PAGO CON CARTA 362
TOTAL PAGO 363

CONTRIBUYENTE

PAGO EN EFECTIVO 364
PAGO CON CHEQUE 365
PAGO CON CARTA 366
PAGO CON CARTA 367
TOTAL PAGO 368

CONTRIBUYENTE

PAGO EN EFECTIVO 369
PAGO CON CHEQUE 370
PAGO CON CARTA 371
PAGO CON CARTA 372
TOTAL PAGO 373

CONTRIBUYENTE

PAGO EN EFECTIVO 374
PAGO CON CHEQUE 375
PAGO CON CARTA 376
PAGO CON CARTA 377
TOTAL PAGO 378

CONTRIBUYENTE

PAGO EN EFECTIVO 379
PAGO CON CHEQUE 380
PAGO CON CARTA 381
PAGO CON CARTA 382
TOTAL PAGO 383

CONTRIBUYENTE

PAGO EN EFECTIVO 384
PAGO CON CHEQUE 385
PAGO CON CARTA 386
PAGO CON CARTA 387
TOTAL PAGO 388

CONTRIBUYENTE

PAGO EN EFECTIVO 389
PAGO CON CHEQUE 390
PAGO CON CARTA 391
PAGO CON CARTA 392
TOTAL PAGO 393

CONTRIBUYENTE

PAGO EN EFECTIVO 394
PAGO CON CHEQUE 395
PAGO CON CARTA 396
PAGO CON CARTA 397
TOTAL PAGO 398

CONTRIBUYENTE

PAGO EN EFECTIVO 399
PAGO CON CHEQUE 400
PAGO CON CARTA 401
PAGO CON CARTA 402
TOTAL PAGO 399

CONTRIBUYENTE

PAGO EN EFECTIVO 404
PAGO CON CHEQUE 405
PAGO CON CARTA 406
PAGO CON CARTA 407
TOTAL PAGO 404

CONTRIBUYENTE

PAGO EN EFECTIVO 409
PAGO CON CHEQUE 410
PAGO CON CARTA 411
PAGO CON CARTA 412
TOTAL PAGO 409

CONTRIBUYENTE

PAGO EN EFECTIVO 414
PAGO CON CHEQUE 415
PAGO CON CARTA 416
PAGO CON CARTA 417
TOTAL PAGO 414

CONTRIBUYENTE

PAGO EN EFECTIVO 419
PAGO CON CHEQUE 420
PAGO CON CARTA 421
PAGO CON CARTA 422
TOTAL PAGO 419

CONTRIBUYENTE

PAGO EN EFECTIVO 424
PAGO CON CHEQUE 425
PAGO CON CARTA 426
PAGO CON CARTA 427
TOTAL PAGO 424

CONTRIBUYENTE

PAGO EN EFECTIVO 429
PAGO CON CHEQUE 430
PAGO CON CARTA 431
PAGO CON CARTA 432
TOTAL PAGO 429

CONTRIBUYENTE

PAGO EN EFECTIVO 434
PAGO CON CHEQUE 435
PAGO CON CARTA 436
PAGO CON CARTA 437
TOTAL PAGO 434

CONTRIBUYENTE

PAGO EN EFECTIVO 439
PAGO CON CHEQUE 440
PAGO CON CARTA 441
PAGO CON CARTA 442
TOTAL PAGO 439

CONTRIBUYENTE

PAGO EN EFECTIVO 444
PAGO CON CHEQUE 445
PAGO CON CARTA 446
PAGO CON CARTA 447
TOTAL PAGO 444

CONTRIBUYENTE

PAGO EN EFECTIVO 449
PAGO CON CHEQUE 450
PAGO CON CARTA 451
PAGO CON CARTA 452
TOTAL PAGO 449

CONTRIBUYENTE

PAGO EN EFECTIVO 454
PAGO CON CHEQUE 455
PAGO CON CARTA 456
PAGO CON CARTA 457
TOTAL PAGO 454

CONTRIBUYENTE

PAGO EN EFECTIVO 459
PAGO CON CHEQUE 460
PAGO CON CARTA 461
PAGO CON CARTA 462
TOTAL PAGO 459

CONTRIBUYENTE

PAGO EN EFECTIVO 464
PAGO CON CHEQUE 465
PAGO CON CARTA 466
PAGO CON CARTA 467
TOTAL PAGO 464

CONTRIBUYENTE

PAGO EN EFECTIVO 469
PAGO CON CHEQUE 470
PAGO CON CARTA 471
PAGO CON CARTA 472
TOTAL PAGO 469

CONTRIBUYENTE

PAGO EN EFECTIVO 474
PAGO CON CHEQUE 475
PAGO CON CARTA 476
PAGO CON CARTA 477
TOTAL PAGO 474

CONTRIBUYENTE

PAGO EN EFECTIVO 479
PAGO CON CHEQUE 480
PAGO CON CARTA 481
PAGO CON CARTA 482
TOTAL PAGO 479

CONTRIBUYENTE

PAGO EN EFECTIVO 484
PAGO CON CHEQUE 485
PAGO CON CARTA 486
PAGO CON CARTA 487
TOTAL PAGO 484

CONTRIBUYENTE

PAGO EN EFECTIVO 489
PAGO CON CHEQUE 490
PAGO CON CARTA 491
PAGO CON CARTA 492
TOTAL PAGO 489

CONTRIBUYENTE

PAGO EN EFECTIVO 494
PAGO CON CHEQUE 495
PAGO CON CARTA 496
PAGO CON CARTA 497
TOTAL PAGO 494

CONTRIBUYENTE

PAGO EN EFECTIVO 499
PAGO CON CHEQUE 500
PAGO CON CARTA 501
PAGO CON CARTA 502
TOTAL PAGO 499

CONTRIBUYENTE

PAGO EN EFECTIVO 504
PAGO CON CHEQUE 505
PAGO CON CARTA 506
PAGO CON CARTA 507
TOTAL PAGO 504

CONTRIBUYENTE

PAGO EN EFECTIVO 509
PAGO CON CHEQUE 510
PAGO CON CARTA 511
PAGO CON CARTA 512
TOTAL PAGO 509

CONTRIBUYENTE

PAGO EN EFECTIVO 514
PAGO CON CHEQUE 515
PAGO CON CARTA 516
PAGO CON CARTA 517
TOTAL PAGO 514

CONTRIBUYENTE

PAGO EN EFECTIVO 519
PAGO CON CHEQUE 520
PAGO CON CARTA 521
PAGO CON CARTA 522
TOTAL PAGO 519

CONTRIBUYENTE

PAGO EN EFECTIVO 524
PAGO CON CHEQUE 525
PAGO CON CARTA 526
PAGO CON CARTA 527
TOTAL PAGO 524

CONTRIBUYENTE

PAGO EN EFECTIVO 529
PAGO CON CHEQUE 530
PAGO CON CARTA 531
PAGO CON CARTA 532
TOTAL PAGO 529

CONTRIBUYENTE

PAGO EN EFECTIVO 534
PAGO CON CHEQUE 535
PAGO CON CARTA 536
PAGO CON CARTA 537
TOTAL PAGO 534

CONTRIBUYENTE

PAGO EN EFECTIVO 539
PAGO CON CHEQUE 540
PAGO CON CARTA 541
PAGO CON CARTA 542
TOTAL PAGO 539

CONTRIBUYENTE

PAGO EN EFECTIVO 544
PAGO CON CHEQUE 545
PAGO CON CARTA 546
PAGO CON CARTA 547
TOTAL PAGO 544

CONTRIBUYENTE

PAGO EN EFECTIVO 549
PAGO CON CHEQUE 550
PAGO CON CARTA 551
PAGO CON CARTA 552
TOTAL PAGO 549

CONTRIBUYENTE

PAGO EN EFECTIVO 554
PAGO CON CHEQUE 555
PAGO CON CARTA 556
PAGO CON CARTA 557
TOTAL PAGO 554

CONTRIBUYENTE

PAGO EN EFECTIVO 559
PAGO CON CHEQUE 560
PAGO CON CARTA 561
PAGO CON CARTA 562
TOTAL PAGO 559

CONTRIBUYENTE

PAGO EN EFECTIVO 564
PAGO CON CHEQUE 565
PAGO CON CARTA 566
PAGO CON CARTA 567
TOTAL PAGO 564

CONTRIBUYENTE

PAGO EN EFECTIVO 569
PAGO CON CHEQUE 570
PAGO CON CARTA 571
PAGO CON CARTA 572
TOTAL PAGO 569

CONTRIBUYENTE

PAGO EN EFECTIVO 574
PAGO CON CHEQUE 575
PAGO CON CARTA 576
PAGO CON CARTA 577
TOTAL PAGO 574

CONTRIBUYENTE

PAGO EN EFECTIVO 579
PAGO CON CHEQUE 580
PAGO CON CARTA 581
PAGO CON CARTA 582
TOTAL PAGO 579

CONTRIBUYENTE

PAGO EN EFECTIVO 584
PAGO CON CHEQUE 585
PAGO CON CARTA 586
PAGO CON CARTA 587
TOTAL PAGO 584

CONTRIBUYENTE

PAGO EN EFECTIVO 589
PAGO CON CHEQUE 590
PAGO CON CARTA 591
PAGO CON CARTA 592
TOTAL PAGO 589

CONTRIBUYENTE

PAGO EN EFECTIVO 594
PAGO CON CHEQUE 595
PAGO CON CARTA 596
PAGO CON CARTA 597
TOTAL PAGO 594

CONTRIBUYENTE

PAGO EN EFECTIVO 599
PAGO CON CHEQUE 600
PAGO CON CARTA 601
PAGO CON CARTA 602
TOTAL PAGO 599

CONTRIBUYENTE

PAGO EN EFECTIVO 604
PAGO CON CHEQUE 605
PAGO CON CARTA 606
PAGO CON CARTA 607
TOTAL PAGO 604

CONTRIBUYENTE

PAGO EN EFECTIVO 609
PAGO CON CHEQUE 610
PAGO CON CARTA 611
PAGO CON CARTA 612
TOTAL PAGO 609

CONTRIBUYENTE

PAGO EN EFECTIVO 614
PAGO CON CHEQUE 615
PAGO CON CARTA 616
PAGO CON CARTA 617
TOTAL PAGO 614

CONTRIBUYENTE

PAGO EN EFECTIVO 619
PAGO CON CHEQUE 620
PAGO CON CARTA 621
PAGO CON CARTA 622
TOTAL PAGO 619

CONTRIBUYENTE

PAGO EN EFECTIVO 624
PAGO CON CHEQUE 625
PAGO CON CARTA 626
PAGO CON CARTA 627
TOTAL PAGO 624

CONTRIBUYENTE

PAGO EN EFECTIVO 629
PAGO CON CHEQUE 630
PAGO CON CARTA 631
PAGO CON CARTA 632
TOTAL PAGO 629

CONTRIBUYENTE

PAGO EN EFECTIVO 634
PAGO CON CHEQUE 635
PAGO CON CARTA 636
PAGO CON CARTA 637
TOTAL PAGO 634

CONTRIBUYENTE

PAGO EN EFECTIVO 639
PAGO CON CHEQUE 640
PAGO CON CARTA 641
PAGO CON CARTA 642
TOTAL PAGO 639

CONTRIBUYENTE

PAGO EN EFECTIVO 644
PAGO CON CHEQUE 645
PAGO CON CARTA 646
PAGO CON CARTA 647
TOTAL PAGO 644

CONTRIBUYENTE

PAGO EN EFECTIVO 649
PAGO CON CHEQUE 650
PAGO CON CARTA 651
PAGO CON CARTA 652
TOTAL PAGO 649

CONTRIBUYENTE

PAGO EN EFECTIVO 654
PAGO CON CHEQUE 655
PAGO CON CARTA 656
PAGO CON CARTA 657
TOTAL PAGO 654

CONTRIBUYENTE

PAGO EN EFECTIVO 659
PAGO CON CHEQUE 660
PAGO CON CARTA 661
PAGO CON CARTA 662
TOTAL PAGO 659

CONTRIBUYENTE

PAGO EN EFECTIVO 664
PAGO CON CHEQUE 665
PAGO CON CARTA 666
PAGO CON CARTA 667
TOTAL PAGO 664

CONTRIBUYENTE

PAGO EN EFECTIVO 669
PAGO CON CHEQUE 670
PAGO CON CARTA 671
PAGO CON CARTA 672
TOTAL PAGO 669

CONTRIBUYENTE

PAGO EN EFECTIVO 674
PAGO CON CHEQUE 675
PAGO CON CARTA 676
PAGO CON CARTA 677
TOTAL PAGO 674

CONTRIBUYENTE

PAGO EN EFECTIVO 679
PAGO CON CHEQUE 680
PAGO CON CARTA 681
PAGO CON CARTA 682
TOTAL PAGO 679

CONTRIBUYENTE

PAGO EN EFECTIVO 684
PAGO CON CHEQUE 685
PAGO CON CARTA 686
PAGO CON CARTA 687
TOTAL PAGO 684

CONTRIBUYENTE

PAGO EN EFECTIVO 689
PAGO CON CHEQUE 690
PAGO CON CARTA 691
PAGO CON CARTA 692
TOTAL PAGO 689

CONTRIBUYENTE

PAGO EN EFECTIVO 694
PAGO CON CHEQUE 695
PAGO CON CARTA 696
PAGO CON CARTA 697
TOTAL PAGO 694

CONTRIBUYENTE

PAGO EN EFECTIVO 699
PAGO CON CHEQUE 700
PAGO CON CARTA 701
PAGO CON CARTA 702
TOTAL PAGO 699

CONTRIBUYENTE

PAGO EN EFECTIVO 704
PAGO CON CHEQUE 705
PAGO CON CARTA 706
PAGO CON CARTA 707
TOTAL PAGO 704

CONTRIBUYENTE

PAGO EN EFECTIVO 709
PAGO CON CHEQUE 710
PAGO CON CARTA 711
PAGO CON CARTA 712
TOTAL PAGO 709

CONTRIBUYENTE

PAGO EN EFECTIVO 714
PAGO CON CHEQUE 715
PAGO CON CARTA 716
PAGO CON CARTA 717
TOTAL PAGO 714

CONTRIBUYENTE

PAGO EN EFECTIVO 719
PAGO CON CHEQUE 720
PAGO CON CARTA 721
PAGO CON CARTA 722
TOTAL PAGO 719

CONTRIBUYENTE

PAGO EN EFECTIVO 724
PAGO CON CHEQUE 725
PAGO CON CARTA 726
PAGO CON CARTA 727
TOTAL PAGO 724

CONTRIBUYENTE

PAGO EN EFECTIVO 729
PAGO CON CHEQUE 730
PAGO CON CARTA 731
PAGO CON CARTA 732
TOTAL PAGO 729

CONTRIBUYENTE

PAGO EN EFECTIVO 734
PAGO CON CHEQUE 735
PAGO CON CARTA 736
PAGO CON CARTA 737
TOTAL PAGO 734

CONTRIBUYENTE

PAGO EN EFECTIVO 739
PAGO CON CHEQUE 740
PAGO CON CARTA 741
PAGO CON CARTA 742
TOTAL PAGO 739

CONTRIBUYENTE

PAGO EN EFECTIVO 744
PAGO CON CHEQUE 745
PAGO CON CARTA 746
PAGO CON CARTA 747
TOTAL PAGO 744

CONTRIBUYENTE

PAGO EN EFECTIVO 749
PAGO CON CHEQUE 750
PAGO CON CARTA 751
PAGO CON CARTA 752
TOTAL PAGO 749

CONTRIBUYENTE

PAGO EN EFECTIVO 754
PAGO CON CHEQUE 755
PAGO CON CARTA 756
PAGO CON CARTA 757
TOTAL PAGO 754

CONTRIBUYENTE

PAGO EN EFECTIVO 759
PAGO CON CHEQUE 760
PAGO CON CARTA 761
PAGO CON CARTA 762
TOTAL PAGO 759

CONTRIBUYENTE

PAGO EN EFECTIVO 764
PAGO CON CHEQUE 765
PAGO CON CARTA 766
PAGO CON CARTA 767
TOTAL PAGO 764

CONTRIBUYENTE

PAGO EN EFECTIVO 769
PAGO CON CHEQUE 770
PAGO CON CARTA 771
PAGO CON CARTA 772
TOTAL PAGO 769

CONTRIBUYENTE

PAGO EN EFECTIVO 774
PAGO CON CHEQUE 775
PAGO CON CARTA 776
PAGO CON CARTA 777
TOTAL PAGO 774

CONTRIBUYENTE

PAGO EN EFECTIVO 779
PAGO CON CHEQUE 780
PAGO CON CARTA 781
PAGO CON CARTA 782
TOTAL PAGO 779

CONTRIBUYENTE

PAGO EN EFECTIVO 784
PAGO CON CHEQUE 785
PAGO CON CARTA 786
PAGO CON CARTA 787
TOTAL PAGO 784

CONTRIBUYENTE

PAGO EN EFECTIVO 789
PAGO CON CHEQUE 790
PAGO CON CARTA 791
PAGO CON CARTA 792
TOTAL PAGO 789

CONTRIBUYENTE

PAGO EN EFECTIVO 794
PAGO CON CHEQUE 795
PAGO CON CARTA 796
PAGO CON CARTA 797
TOTAL PAGO 794

CONTRIBUYENTE

PAGO EN EFECTIVO 799
PAGO CON CHEQUE 800
PAGO CON CARTA 801
PAGO CON CARTA 802
TOTAL PAGO 799

CONTRIBUYENTE

PAGO EN EFECTIVO 804
PAGO CON CHEQUE 805
PAGO CON CARTA 806
PAGO CON CARTA 807
TOTAL PAGO 804

CONTRIBUYENTE

PAGO EN EFECTIVO 809
PAGO CON CHEQUE 810
PAGO CON CARTA 811
PAGO CON CARTA 812
TOTAL PAGO 809

CONTRIBUYENTE

PAGO EN EFECTIVO 814
PAGO CON CHEQUE 815
PAGO CON CARTA 816
PAGO CON CARTA 817
TOTAL PAGO 814

CONTRIBUYENTE

PAGO EN EFECTIVO 819
PAGO CON CHEQUE 820
PAGO CON CARTA 821
PAGO CON CARTA 822
TOTAL PAGO 819

CONTRIBUYENTE

PAGO EN EFECTIVO 824
PAGO CON CHEQUE 825
PAGO CON CARTA 826
PAGO CON CARTA 827
TOTAL PAGO 824

CONTRIBUYENTE

PAGO EN EFECTIVO 829
PAGO CON CHEQUE 830
PAGO CON CARTA 831
PAGO CON CARTA 832
TOTAL PAGO 829

CONTRIBUYENTE

PAGO EN EFECTIVO 834
PAGO CON CHE

automated phone systems



ballots



REGISTRADURÍA NACIONAL DEL ESTADO CIVIL - ELECCIONES DEL 30 DE SEPTIEMBRE DE 2011

VOTO PARA JUNTAS ACCIÓN LOCAL DE BOGOTÁ D.C.

1 Marque el logo del partido
2 Si tiene preferencia marque el número de candidato

Movimiento Alianza Social Afrocolombiana "ASA"	 <table border="1" style="width: 100%; text-align: center;"> <tr><td>1</td><td>2</td><td>3</td><td>4</td><td>5</td><td>6</td><td>7</td><td>8</td><td>9</td><td>10</td><td>11</td><td>12</td><td>13</td><td>14</td><td>15</td></tr> <tr><td>16</td><td>17</td><td>18</td><td>19</td><td>20</td><td>21</td><td>22</td><td>23</td><td>24</td><td>25</td><td>26</td><td>27</td><td>28</td><td>29</td><td>30</td></tr> <tr><td>31</td><td>32</td><td>33</td><td>34</td><td>35</td><td>36</td><td>37</td><td>38</td><td>39</td><td>40</td><td>41</td><td>42</td><td>43</td><td>44</td><td>45</td></tr> </table>	1	2	3	4	5	6	7	8	9	10	11	12	13	14	15	16	17	18	19	20	21	22	23	24	25	26	27	28	29	30	31	32	33	34	35	36	37	38	39	40	41	42	43	44	45
1	2	3	4	5	6	7	8	9	10	11	12	13	14	15																																
16	17	18	19	20	21	22	23	24	25	26	27	28	29	30																																
31	32	33	34	35	36	37	38	39	40	41	42	43	44	45																																
Partido Pacto	 <table border="1" style="width: 100%; text-align: center;"> <tr><td>1</td><td>2</td><td>3</td><td>4</td><td>5</td><td>6</td><td>7</td><td>8</td><td>9</td><td>10</td><td>11</td><td>12</td><td>13</td><td>14</td><td>15</td></tr> <tr><td>16</td><td>17</td><td>18</td><td>19</td><td>20</td><td>21</td><td>22</td><td>23</td><td>24</td><td>25</td><td>26</td><td>27</td><td>28</td><td>29</td><td>30</td></tr> <tr><td>31</td><td>32</td><td>33</td><td>34</td><td>35</td><td>36</td><td>37</td><td>38</td><td>39</td><td>40</td><td>41</td><td>42</td><td>43</td><td>44</td><td>45</td></tr> </table>	1	2	3	4	5	6	7	8	9	10	11	12	13	14	15	16	17	18	19	20	21	22	23	24	25	26	27	28	29	30	31	32	33	34	35	36	37	38	39	40	41	42	43	44	45
1	2	3	4	5	6	7	8	9	10	11	12	13	14	15																																
16	17	18	19	20	21	22	23	24	25	26	27	28	29	30																																
31	32	33	34	35	36	37	38	39	40	41	42	43	44	45																																
Partido Polo Democrático Alternativo	 <table border="1" style="width: 100%; text-align: center;"> <tr><td>1</td><td>2</td><td>3</td><td>4</td><td>5</td><td>6</td><td>7</td><td>8</td><td>9</td><td>10</td><td>11</td><td>12</td><td>13</td><td>14</td><td>15</td></tr> <tr><td>16</td><td>17</td><td>18</td><td>19</td><td>20</td><td>21</td><td>22</td><td>23</td><td>24</td><td>25</td><td>26</td><td>27</td><td>28</td><td>29</td><td>30</td></tr> <tr><td>31</td><td>32</td><td>33</td><td>34</td><td>35</td><td>36</td><td>37</td><td>38</td><td>39</td><td>40</td><td>41</td><td>42</td><td>43</td><td>44</td><td>45</td></tr> </table>	1	2	3	4	5	6	7	8	9	10	11	12	13	14	15	16	17	18	19	20	21	22	23	24	25	26	27	28	29	30	31	32	33	34	35	36	37	38	39	40	41	42	43	44	45
1	2	3	4	5	6	7	8	9	10	11	12	13	14	15																																
16	17	18	19	20	21	22	23	24	25	26	27	28	29	30																																
31	32	33	34	35	36	37	38	39	40	41	42	43	44	45																																
Partido Verde Opción Centro	 <table border="1" style="width: 100%; text-align: center;"> <tr><td>1</td><td>2</td><td>3</td><td>4</td><td>5</td><td>6</td><td>7</td><td>8</td><td>9</td><td>10</td><td>11</td><td>12</td><td>13</td><td>14</td><td>15</td></tr> <tr><td>16</td><td>17</td><td>18</td><td>19</td><td>20</td><td>21</td><td>22</td><td>23</td><td>24</td><td>25</td><td>26</td><td>27</td><td>28</td><td>29</td><td>30</td></tr> <tr><td>31</td><td>32</td><td>33</td><td>34</td><td>35</td><td>36</td><td>37</td><td>38</td><td>39</td><td>40</td><td>41</td><td>42</td><td>43</td><td>44</td><td>45</td></tr> </table>	1	2	3	4	5	6	7	8	9	10	11	12	13	14	15	16	17	18	19	20	21	22	23	24	25	26	27	28	29	30	31	32	33	34	35	36	37	38	39	40	41	42	43	44	45
1	2	3	4	5	6	7	8	9	10	11	12	13	14	15																																
16	17	18	19	20	21	22	23	24	25	26	27	28	29	30																																
31	32	33	34	35	36	37	38	39	40	41	42	43	44	45																																
Movimiento Colombia Viva	 <table border="1" style="width: 100%; text-align: center;"> <tr><td>1</td><td>2</td><td>3</td><td>4</td><td>5</td><td>6</td><td>7</td><td>8</td><td>9</td><td>10</td><td>11</td><td>12</td><td>13</td><td>14</td><td>15</td></tr> <tr><td>16</td><td>17</td><td>18</td><td>19</td><td>20</td><td>21</td><td>22</td><td>23</td><td>24</td><td>25</td><td>26</td><td>27</td><td>28</td><td>29</td><td>30</td></tr> <tr><td>31</td><td>32</td><td>33</td><td>34</td><td>35</td><td>36</td><td>37</td><td>38</td><td>39</td><td>40</td><td>41</td><td>42</td><td>43</td><td>44</td><td>45</td></tr> </table>	1	2	3	4	5	6	7	8	9	10	11	12	13	14	15	16	17	18	19	20	21	22	23	24	25	26	27	28	29	30	31	32	33	34	35	36	37	38	39	40	41	42	43	44	45
1	2	3	4	5	6	7	8	9	10	11	12	13	14	15																																
16	17	18	19	20	21	22	23	24	25	26	27	28	29	30																																
31	32	33	34	35	36	37	38	39	40	41	42	43	44	45																																
Movimiento Autoridades Indígenas De Colombia	 <table border="1" style="width: 100%; text-align: center;"> <tr><td>1</td><td>2</td><td>3</td><td>4</td><td>5</td><td>6</td><td>7</td><td>8</td><td>9</td><td>10</td><td>11</td><td>12</td><td>13</td><td>14</td><td>15</td></tr> <tr><td>16</td><td>17</td><td>18</td><td>19</td><td>20</td><td>21</td><td>22</td><td>23</td><td>24</td><td>25</td><td>26</td><td>27</td><td>28</td><td>29</td><td>30</td></tr> <tr><td>31</td><td>32</td><td>33</td><td>34</td><td>35</td><td>36</td><td>37</td><td>38</td><td>39</td><td>40</td><td>41</td><td>42</td><td>43</td><td>44</td><td>45</td></tr> </table>	1	2	3	4	5	6	7	8	9	10	11	12	13	14	15	16	17	18	19	20	21	22	23	24	25	26	27	28	29	30	31	32	33	34	35	36	37	38	39	40	41	42	43	44	45
1	2	3	4	5	6	7	8	9	10	11	12	13	14	15																																
16	17	18	19	20	21	22	23	24	25	26	27	28	29	30																																
31	32	33	34	35	36	37	38	39	40	41	42	43	44	45																																
Movimiento Mira	 <table border="1" style="width: 100%; text-align: center;"> <tr><td>1</td><td>2</td><td>3</td><td>4</td><td>5</td><td>6</td><td>7</td><td>8</td><td>9</td><td>10</td><td>11</td><td>12</td><td>13</td><td>14</td><td>15</td></tr> <tr><td>16</td><td>17</td><td>18</td><td>19</td><td>20</td><td>21</td><td>22</td><td>23</td><td>24</td><td>25</td><td>26</td><td>27</td><td>28</td><td>29</td><td>30</td></tr> <tr><td>31</td><td>32</td><td>33</td><td>34</td><td>35</td><td>36</td><td>37</td><td>38</td><td>39</td><td>40</td><td>41</td><td>42</td><td>43</td><td>44</td><td>45</td></tr> </table>	1	2	3	4	5	6	7	8	9	10	11	12	13	14	15	16	17	18	19	20	21	22	23	24	25	26	27	28	29	30	31	32	33	34	35	36	37	38	39	40	41	42	43	44	45
1	2	3	4	5	6	7	8	9	10	11	12	13	14	15																																
16	17	18	19	20	21	22	23	24	25	26	27	28	29	30																																
31	32	33	34	35	36	37	38	39	40	41	42	43	44	45																																
Partido Social De Unidad Nacional	 <table border="1" style="width: 100%; text-align: center;"> <tr><td>1</td><td>2</td><td>3</td><td>4</td><td>5</td><td>6</td><td>7</td><td>8</td><td>9</td><td>10</td><td>11</td><td>12</td><td>13</td><td>14</td><td>15</td></tr> <tr><td>16</td><td>17</td><td>18</td><td>19</td><td>20</td><td>21</td><td>22</td><td>23</td><td>24</td><td>25</td><td>26</td><td>27</td><td>28</td><td>29</td><td>30</td></tr> <tr><td>31</td><td>32</td><td>33</td><td>34</td><td>35</td><td>36</td><td>37</td><td>38</td><td>39</td><td>40</td><td>41</td><td>42</td><td>43</td><td>44</td><td>45</td></tr> </table>	1	2	3	4	5	6	7	8	9	10	11	12	13	14	15	16	17	18	19	20	21	22	23	24	25	26	27	28	29	30	31	32	33	34	35	36	37	38	39	40	41	42	43	44	45
1	2	3	4	5	6	7	8	9	10	11	12	13	14	15																																
16	17	18	19	20	21	22	23	24	25	26	27	28	29	30																																
31	32	33	34	35	36	37	38	39	40	41	42	43	44	45																																
Partido Convergencia Ciudadana	 <table border="1" style="width: 100%; text-align: center;"> <tr><td>1</td><td>2</td><td>3</td><td>4</td><td>5</td><td>6</td><td>7</td><td>8</td><td>9</td><td>10</td><td>11</td><td>12</td><td>13</td><td>14</td><td>15</td></tr> <tr><td>16</td><td>17</td><td>18</td><td>19</td><td>20</td><td>21</td><td>22</td><td>23</td><td>24</td><td>25</td><td>26</td><td>27</td><td>28</td><td>29</td><td>30</td></tr> <tr><td>31</td><td>32</td><td>33</td><td>34</td><td>35</td><td>36</td><td>37</td><td>38</td><td>39</td><td>40</td><td>41</td><td>42</td><td>43</td><td>44</td><td>45</td></tr> </table>	1	2	3	4	5	6	7	8	9	10	11	12	13	14	15	16	17	18	19	20	21	22	23	24	25	26	27	28	29	30	31	32	33	34	35	36	37	38	39	40	41	42	43	44	45
1	2	3	4	5	6	7	8	9	10	11	12	13	14	15																																
16	17	18	19	20	21	22	23	24	25	26	27	28	29	30																																
31	32	33	34	35	36	37	38	39	40	41	42	43	44	45																																
Movimiento Alas Equipo Colombia	 <table border="1" style="width: 100%; text-align: center;"> <tr><td>1</td><td>2</td><td>3</td><td>4</td><td>5</td><td>6</td><td>7</td><td>8</td><td>9</td><td>10</td><td>11</td><td>12</td><td>13</td><td>14</td><td>15</td></tr> <tr><td>16</td><td>17</td><td>18</td><td>19</td><td>20</td><td>21</td><td>22</td><td>23</td><td>24</td><td>25</td><td>26</td><td>27</td><td>28</td><td>29</td><td>30</td></tr> <tr><td>31</td><td>32</td><td>33</td><td>34</td><td>35</td><td>36</td><td>37</td><td>38</td><td>39</td><td>40</td><td>41</td><td>42</td><td>43</td><td>44</td><td>45</td></tr> </table>	1	2	3	4	5	6	7	8	9	10	11	12	13	14	15	16	17	18	19	20	21	22	23	24	25	26	27	28	29	30	31	32	33	34	35	36	37	38	39	40	41	42	43	44	45
1	2	3	4	5	6	7	8	9	10	11	12	13	14	15																																
16	17	18	19	20	21	22	23	24	25	26	27	28	29	30																																
31	32	33	34	35	36	37	38	39	40	41	42	43	44	45																																

Stimmzettel

für die Wahl zum Deutschen Bundestag
im Wahlkreis 252 Würzburg
am 18. September 2005

Sie haben 2 Stimmen

hier 1 Stimme
für die Wahl
eines/einer Wahlkreisabgeordneten

Erststimme

hier 1 Stimme
für die Wahl
einer Landesliste (Partei)
– maßgebende Stimme für die Verteilung der
Sitze insgesamt auf die einzelnen Parteien –

Zweitstimme

1	Lehrieder, Paul Erster Bürgermeister, Rechtsanwalt Geckhofstr. 14	CSU Christlich-Soziale Union in Bayern e.V.	<input type="radio"/>		<input type="radio"/>	CSU	Christlich-Soziale Union in Bayern e.V. Dr. Edmund Stöber, Michael Glöck, Maria Eichhorn, Dr. Günther Beckstein, Horst Seehofer	1
2	Kolbow, Walter Parlamentarischer Staatssekretär, Mitglied des Bundestages Würzburg, Gerhard-Rothschi-Str. 36	SPD Sozialdemokratische Partei Deutschlands	<input type="radio"/>		<input type="radio"/>	SPD	Sozialdemokratische Partei Deutschlands Ludwig Stigler, Renate Schmidt, Otto Schily, Susanne Kastner, Walter Kolbow	2
3	Friedl, Patrick Wissenschaftlicher Mitarbeiter Würzburg, Adolfenstr. 1	GRÜNE BÜNDNIS 90/ DIE GRÜNEN	<input type="radio"/>		<input type="radio"/>	GRÜNE	BÜNDNIS 90/DIE GRÜNEN Claudia Roth, Hans-Joachim Fell, Christine Schwan, Jenny Montag, Elin Deltitz	3
4	Kracht, Moritz Student Würzburg, Gartenstr. 8	FDP Freie Demokratische Partei	<input type="radio"/>		<input type="radio"/>	FDP	Freie Demokratische Partei Sabine Leutheuser-Schwanenberger, Horst Friedrich, Dr. Maximilian Stadler, Dr. Rainer Störmer, Horst Mecklinger	4
5	Seifert, Berthold Leitender kaufmännischer Angestellter Eisenstadt, Wolfsplatz 16	REP DIE REPUBLIKANER	<input type="radio"/>		<input type="radio"/>	REP	DIE REPUBLIKANER Johann Götter, Berthold Seifert, Alfons Wimmer, Monika Ewert, Gerd Hölting	5
6	Brechbiller, Belinda Buchhändlerin Würzburg, Wendebach Str. 235	DIE LINKE. Die Linkspartei.PDS	<input type="radio"/>		<input type="radio"/>	DIE LINKE.	Die Linkspartei.PDS Klaus Ernst, Eva Büttig-Schüttel, Kornelia Möller, Markus Bannmann, Anny Heide	6
7	Meenen, Uwe Verlagskaufmann Würzburg, Industriestr. 16	NPD Nationaldemokratische Partei Deutschlands	<input type="radio"/>		<input type="radio"/>	NPD	Nationaldemokratische Partei Deutschlands Ralf Orlert, Bruno Netzer, Frank Seibinger, Dr. Thomas Mehnert, Sascha Hoffmüller	7
8	Huth, Adelheid Hausfrau Geislar, Sandbühlstr. 3a	PBC Partei Bistbrenner Christen	<input type="radio"/>		<input type="radio"/>	PBC	Partei Bistbrenner Christen Johannes Schabert, Erich Freudenberger, Thomas Rink, Sabina Schneider, Adelheid Huth	8
					<input type="radio"/>	BP	Bayerpartei Andreas Settele, Manfred Kienz, Hubert Dorn, Peter Fendt, Anton Maier	9
					<input type="radio"/>	DIE FRAUEN	Feministische Partei DIE FRAUEN Wilfried Pommer, Renate Schwobbeck, Achim, Gerd Holmer, Sabine Scherbaum, Adelheid Wollert	10
					<input type="radio"/>	GRAUE	DIE GRAUEN - Graue Panther Erich Schwanke, Horst Stocker, Klaus Jäger, Leopold Schöner, Robert Gellert	11
					<input type="radio"/>	BüSo	Bürgerrechtsbewegung Solidarität Eike Finner, Helmut Eichinger, Reinhard Mühlberg, Gerald Brückner, Franz Meier	12
					<input type="radio"/>	FAMILIE	FAMILIEN-PARTEI DEUTSCHLANDS Werner Hummel, Roswitha Bernd, Simone Wessendorf, Dr. Wolfgang Körner, Hermann Stried	13
					<input type="radio"/>	MLPD	Marxistisch-Leninistische Partei Deutschlands Andreas Gumbel, Johannes Ruppert, Cornelia Kasper, Klaus Mächer, Theresa Giesch	14

usage guides

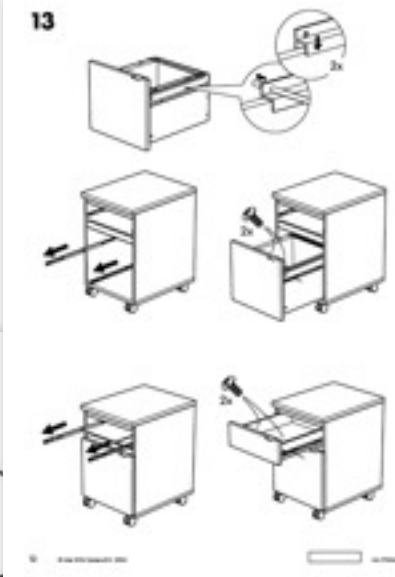
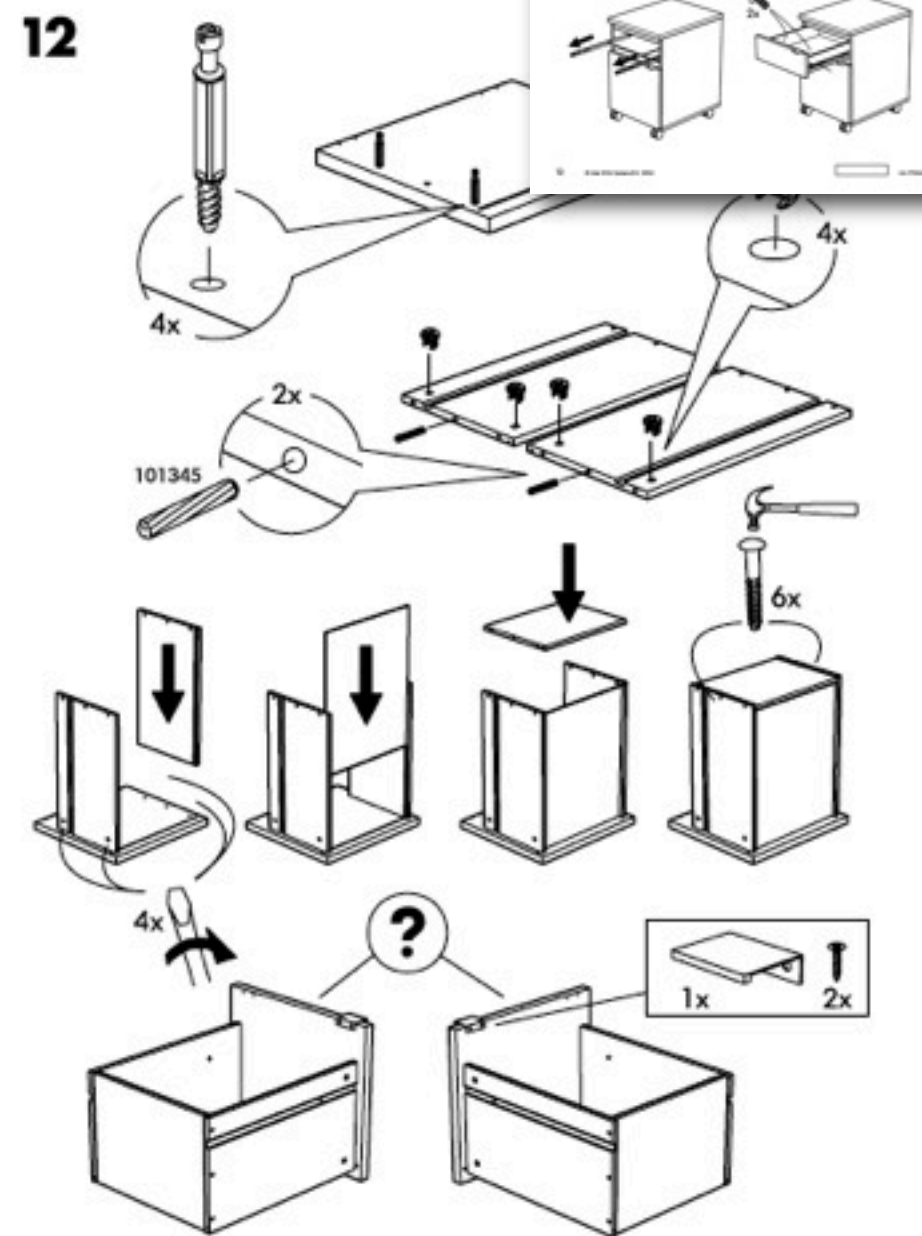
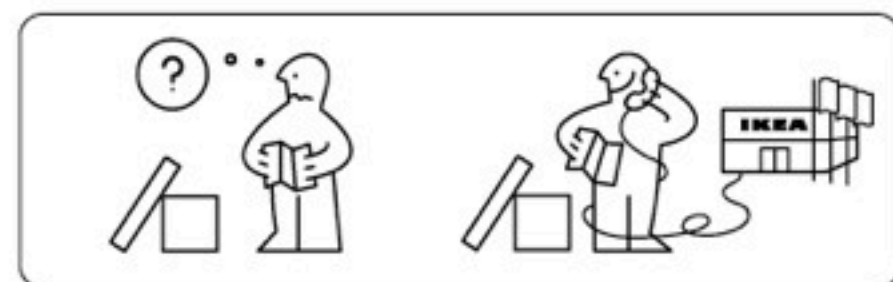
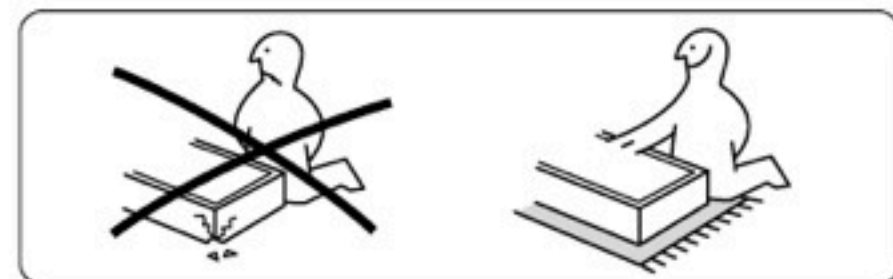

JONAS



exhibits



books



signage and control systems



***„Clutter is a failure of design,
not an attribute of information.“***

(Edward Tufte)

PROCESSES OF INFORMATION DESIGN

You've got data, now what do you do with it?

How do you tell your story effectively?

How can you move your audience?

PROCESSES OF INFORMATION DESIGN

- 1. Plan*
- 2. Audience*
- 3. Personas*
- 4. Scenarios*
- 5. Content*

PROCESSES OF INFORMATION DESIGN

1. Making a plan

The foundation of a successful information design is a clear plan. Knowing what we want to accomplish helps form the decisions we have to make. The number one reason why many projects fail is because most often people forget to answer basic questions:

What do we need to accomplish and what do the users needs?

If you establish what the user needs and what you want to achieve doing the project you will develop a clear plan and vision.

PROCESSES OF INFORMATION DESIGN

2. Understand audiences

*Before you start your project it is extremely important to define and understand whom your audience is. You need to ask yourself the following questions: **what are audience's needs and goals?***

emotional requirements:

What do you want them to know?

Do you want to reassure or inspire them?

Do you want to motivate them?

example of physical requirements:

Does the audience like to read?

Are they going to interact with the design piece?

Do they have time to read it?

PROCESSES OF INFORMATION DESIGN

3. Define personas

*To understand your audience better and make project more effective information designers make pretend users and design for them. A **persona** is a **brief profile of a typical user** that has desires, needs, habits and capabilities. These pretended user personas are the **necessary base of good information design**.*

*First, you need to define what is your **main audience type**. Then, create short list of specifications for your audience type. For example, age, gender, profession, education and such.*

PROCESSES OF INFORMATION DESIGN

4. Playing scenarios

*Scenarios are detailed descriptions of what the site will do **from the user's perspective**. Scenarios help you to identify specific ways how users interact with information design.*

example: Flowchart

PROCESSES OF INFORMATION DESIGN

5. Writing the content

*The written content is a key element of information design. It is essential for information designer to use content that is written in a **clear, concise and meaningful** way. It is called **plain language**.*

*Plain language is a **simple way of thinking and writing**. Writing plain language does not mean to make short sentences, it means **writing effectively** that your audience can both **find and understand the information** you provide.*

Communicating clearly saves time and money, and it improves reader response to the message information designer is trying to deliver.

Nathan Shedroff

PROCESSES OF INFORMATION DESIGN

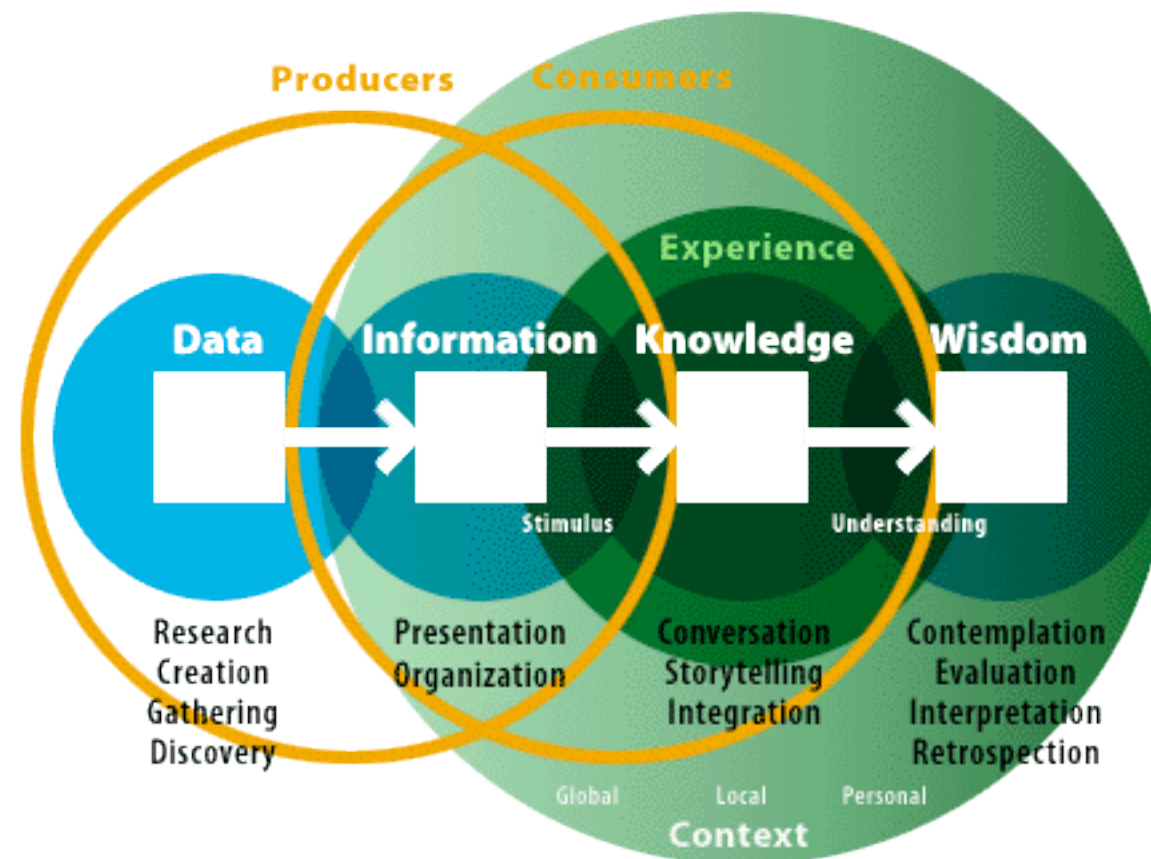

Nathan Shedroff

PROCESSES OF INFORMATION DESIGN

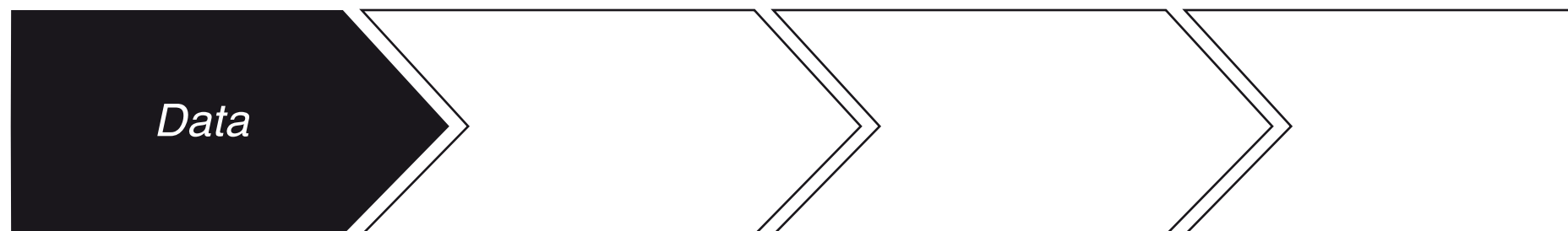

***Data** is the product of discovery, research, gathering, and creation. It is the **raw material** we find or create that we use to build our communications. Data isn't valuable as communication because it **isn't a complete message**. Data is useful only to producers or anyone playing a role in production. **Data is not meant for "consumers"**. Successful communications do not present data.*

Nathan Shedroff

PROCESSES OF INFORMATION DESIGN



Context

***Information** makes **data meaningful** for audiences because it requires the creation of **relationships and patterns between data**. **Transforming data into information** is accomplished by organizing it into a meaningful form, presenting it in meaningful and appropriate ways, and **communicating the context around it**.*

Nathan Shedroff

PROCESSES OF INFORMATION DESIGN



Significance

***With every experience, we acquire knowledge;** it is the understanding gained through experiences -- good or bad. Knowledge is communicated by building compelling **interactions with others or with tools** so that the patterns and meanings in their information can be learned by others.*

Nathan Shedroff

PROCESSES OF INFORMATION DESIGN



Comprehension

***Wisdom** is the most vague and intimate level of understanding. It is much more abstract and philosophical than other levels and less is known about how to create or effect it. Wisdom is a kind of "**meta-knowledge**" of processes and relationships gained through experiences. It is the **result** of contemplation, evaluation, retrospection, and interpretation--all of which are particularly personal processes. We cannot create wisdom like we can data and information, and we cannot share it with others like we can with knowledge. It is an **understanding that must be gained by one's self**.*

Nathan Shedroff

PROCESSES OF INFORMATION DESIGN



Neil Cross

PROCESSES OF INFORMATION DESIGN

- 1. Question phase*
- 2. Organizing information*
- 3. Determining scenarios and target audience*
- 4. Developing prototypes*

Nathan Shedroff

VISUALIZING DATA

ORGANIZING THINGS

- 1. Alphabetical Index*
- 2. Location*
- 3. Time*
- 4. Continuums*
- 5. Numbers*
- 6. Categories*
- 7. Randomness*

1. Alphabetical index

Model Identification	231	Quick Reference Specifications	234
A	PAGE	PAGE	PAGE
Air Cleaner	237	Engine Assembly	260
Air Conditioner	288	Engine Bearings	262
Auto. Transmissions	271	Engine Combinations	260
Auto. Transmission Shift		Engine Mountings	260
Linkage	283	Engine Oiling System	266
Axle, Rear	285	Engine Tune-Up	235
B		Exhaust Manifolds	260
Battery Cables	240	Exhaust Pipes	246
Bearings, Engine	262	Exhaust System	246
Bearings, Wheel	248	F	
Brake Combinations	241	Fan Belts	245
Brake Hose	241	Fan Blades	245
Brake, Hydraulic	241	Fender, Front	290
Brake, Power	241	Filter, Oil	266
Brake System	241	Flywheel	264
Bumper, Front	290	Front Bumper	290
C		Front End Adjustments	248
Cables, Battery	240	Front Suspension	248
Cables, Ignition	235	Fuel Gauge	237
Camshaft & Timing		Fuel Line	237
Gears	265	Fuel Pump	237
Carburetor	238	Fuel System	237
Caster, Camber & Toe-in	248	Fuel Tank	237
Choke, Automatic	237	G	
Clutch & Flywheel	267	Gauge, Oil Pressure	266
Clutch Combinations	267	Gearshift Linkage, Std.	272
Coil, Ignition	235	Generator	238
Collision Parts	290	Generator Regulator	238
Compression Test	235	Grille Assembly	290
Compressor Air	288	H	
Condenser, Distributor	235	Hand Brake	241
Connecting Rods	262	Handles, Door	288
Control Arms	248	Headlamp	290
Converter, Trans. Torque	273	Headlamp Switch	301
Cooling System	245	Hood Hinges	288
Crankshaft, Flywheel &		Hood Lock	288
Vibration Damper	264	Hood Panel	290
Cylinder Block	260	Hose, Air Cond.	288
Cyl. Head & Valve		Hose, Brake	241
System	258	Hose, Radiator	245
D		Hose, Power Steering	252
Differential	285	Hydraulic Brakes	241
Distributor	235	Hydraulic Valve Lifters	258
Door Locks	289	I	
Drive Shaft	284	Ignition Cables	235
E		L	
Engine Assembly	260	Ignition Coil	235
Engine Bearings	262	Ignition Switch	235
Engine Combinations	260	Ignition System	235
Engine Mountings	260	Intake Manifolds	237
Engine Oiling System	266	L	
Engine Tune-Up	235	Lamps, Head	290
Exhaust Manifolds	260	Lamps, Parking	290
Exhaust Pipes	246	Linkage, Auto Shift	283
Exhaust System	246	Linkage, Std. Gearshift	272
F		Linkage, Steering	251
Fan Belts	245	Lock, Door	288
Fan Blades	245	Lock, Hood	288
Fender, Front	290	Lock, Trunk	288
Filter, Oil	266	M	
Flywheel	264	Main Bearings,	262
Front Bumper	290	Manifold, Intake	237
Front End Adjustments	248	Manifold, Exhaust	260
Front Suspension	248	Muffler	246
Fuel Gauge	237	O	
Fuel Line	237	Oil Filter	266
Fuel Pump	237	Oil Pressure Gauge	266
Fuel System	237	Oil Pump	266
Fuel Tank	237	Oiling System, Engine	266
G		P	
Gauge, Oil Pressure	266	Parking Brake	241
Gearshift Linkage, Std.	272	Parking Lamp	290
Generator	238	Piston Pins	262
Generator Regulator	238	Piston & Ring Comb	262
Grille Assembly	290	Pistons, Rings, Pins &	
H		Bearings	262
Hand Brake	241	Power Brakes	241
Handles, Door	288	Power Steering	252
Headlamp	290	R	
Headlamp Switch	301	Radiator	245
Hood Hinges	288	Radiator Grille	290
Hood Lock	288	Radiator Hose	290
Hood Panel	290	Rear Axle	285
Hose, Air Cond.	288	Rear Suspension	287
Hose, Brake	241	Regulators, Window	288
Hose, Radiator	245	Rocker Arms	258
Hose, Power Steering	252	Rod Bearings	262
Hydraulic Brakes	241	S	
Hydraulic Valve Lifters	258	Shaft, Axle	285
I		Shaft, Drive	284
Ignition Cables	235	Shift Linkage, Auto	283
L		U	
Ignition Coil	235	Shift Linkage, Standard	272
Ignition Switch	235	Shock Absorber, Front	248
Ignition System	235	Shock Absorber, Rear	287
Intake Manifolds	237	Spark Plugs	235
L		Speedometer	300
Lamps, Head	290	Springs, Front Coil	248
Lamps, Parking	290	Springs, Rear	287
Linkage, Auto Shift	283	Stabilizer Bar	248
Linkage, Std. Gearshift	272	Std. Gearshift Linkage	272
Linkage, Steering	251	Std. Trans. Comb	268
Lock, Door	288	Starter System	240
Lock, Hood	288	Steering Gear-Manual	252
Lock, Trunk	288	Steering Knuckle	248
M		Steering Linkage	251
Main Bearings,	262	Steering, Power	252
Manifold, Intake	237	Suspension, Front	248
Manifold, Exhaust	260	Switch Dimmer	301
Muffler	246	Switch Headlamp	301
O		Switch, Ignition	301
Oil Filter	266	Switch, Starter	240
Oil Pressure Gauge	266	Switch, Stoplight	301
Oil Pump	266	Switch, Turn Signal	252
Oiling System, Engine	266	T	
P		Tail Pipes	246
Parking Brake	241	Tappets, Valve	258
Parking Lamp	290	Temperature Gauge	245
Piston Pins	262	Thermostat	245
Piston & Ring Comb	262	Timing Chain	265
Pistons, Rings, Pins &		Timing Gears	265
Bearings	262	Torque Converter &	
Power Brakes	241	Cooler	273
Power Steering	252	Transmission, Auto	270
R		Transmission, Standard	268
Radiator	245	Tune-up, Engine	235
Radiator Grille	290	U	
Radiator Hose	290	Universal Joints	284
Rear Axle	285	V	
Rear Suspension	287	Vacuum Control Unit	235
Regulators, Window	288	Valve Lifters	258
Rocker Arms	258	Valve System	258
Rod Bearings	262	Vibration Damper	264
S		W	
Shaft, Axle	285	Water Pump	245
Shaft, Drive	284	Wheel Cylinders	241
Shift Linkage, Auto	283	Wheels	248
		Windshield Wipers	300
		Window Regulators	288

2. Locations

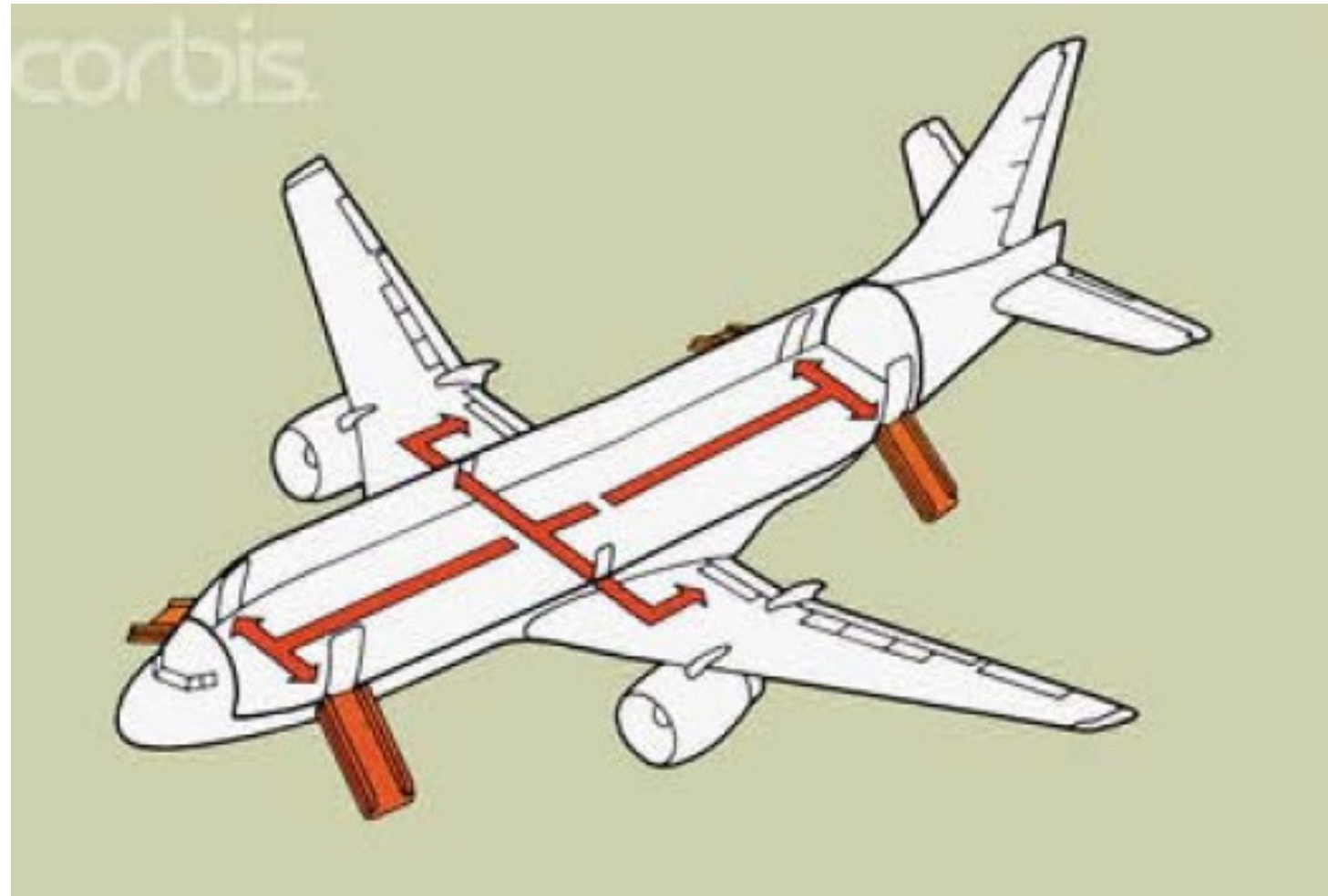

2. Locations

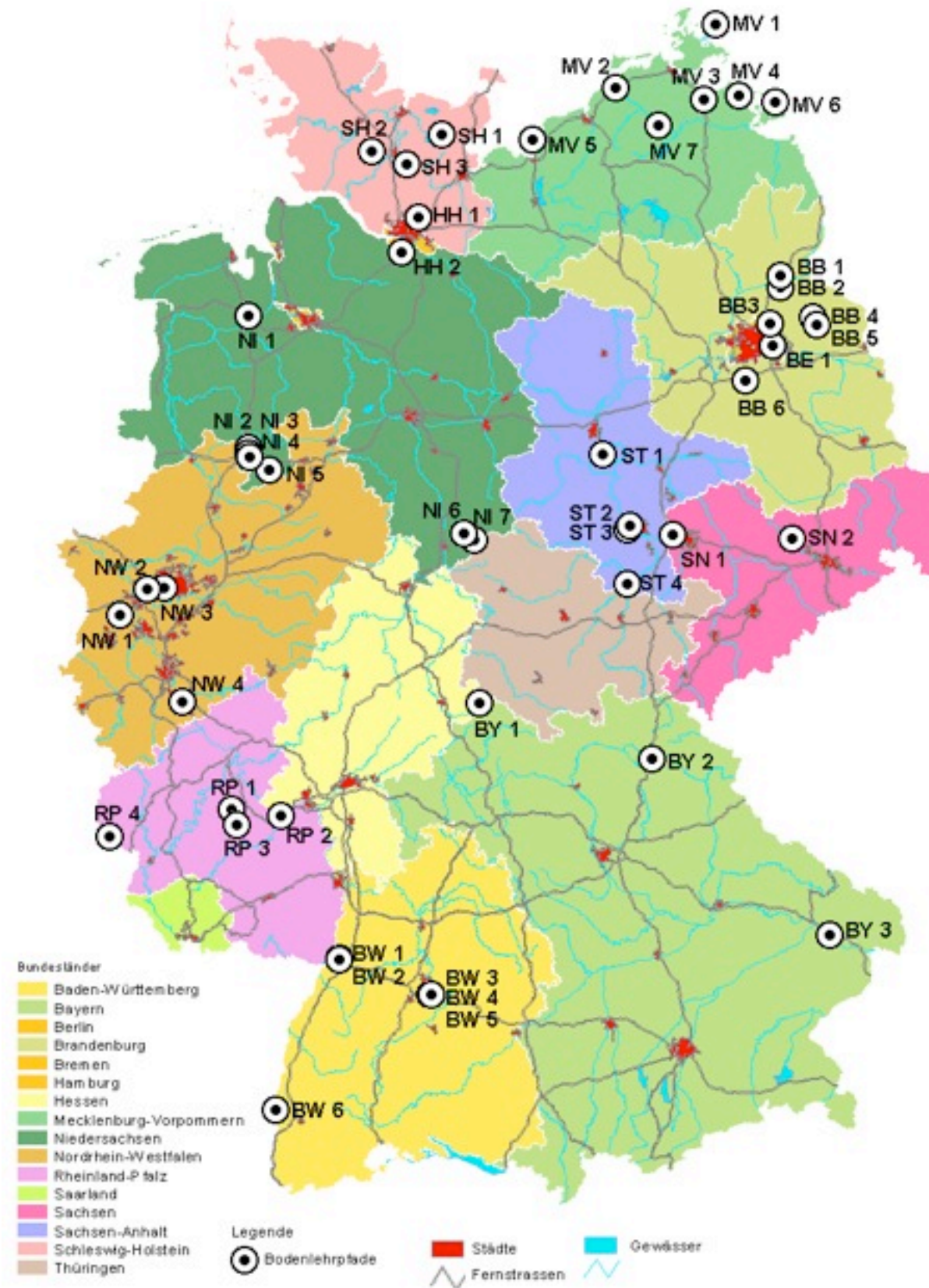

2. Locations



2. Locations

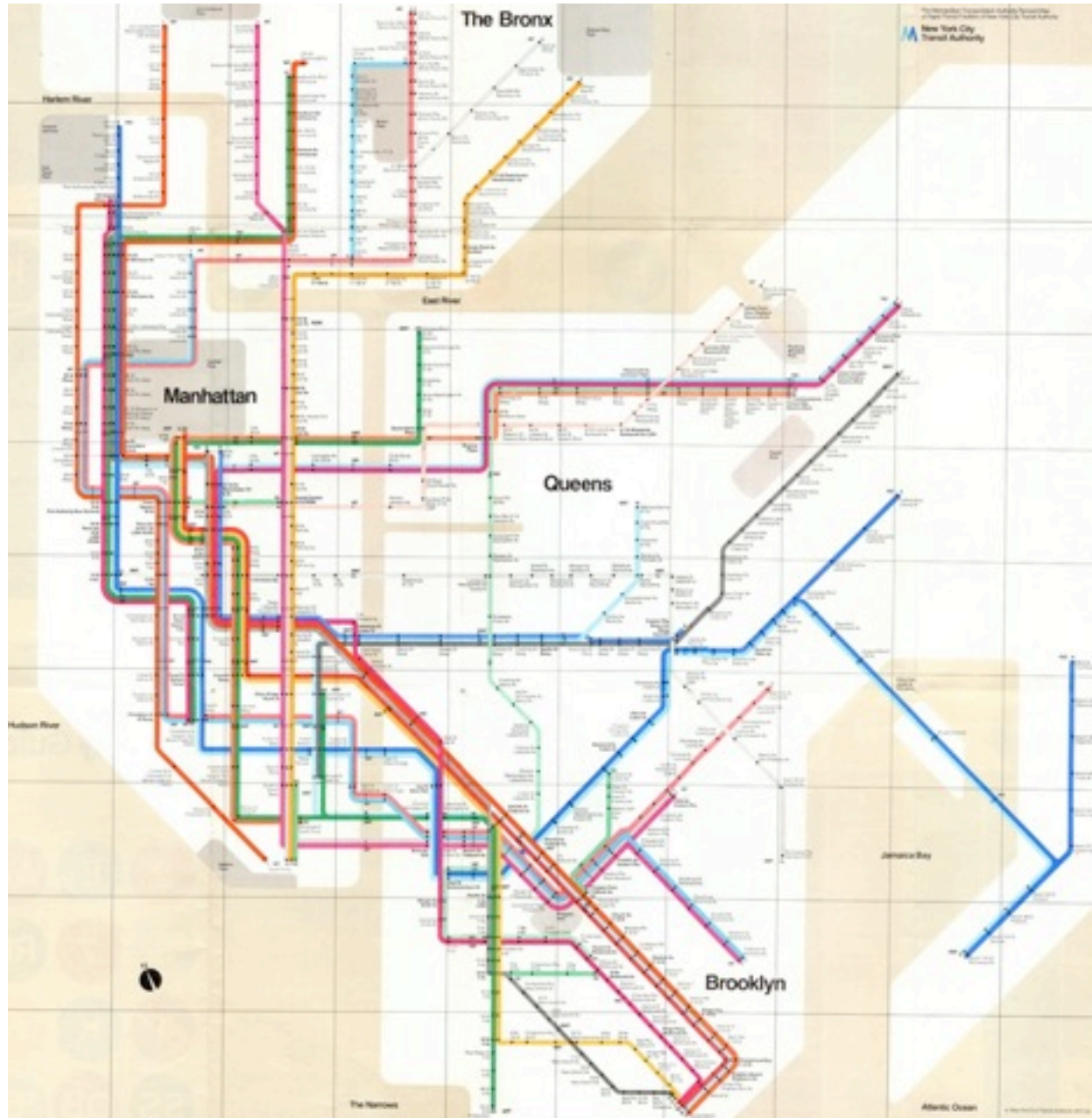

2. Locations

	A 1	A 2	A 3	A 4	A 5	A 6	A 7	A 8	A 9
A 10	A 11	A 12	A 13	A 14	A 15		A 17		A 19
A 20	A 21		A 23	A 24	A 25	A 26	A 27	A 28	A 29
A 30	A 31		A 33				A 37	A 38	A 39
A 40		A 42	A 43	A 44	A 45	A 46		A 48	A 49
		A 52					A 57		A 59
A 60	A 61	A 62	A 63	A 64	A 65	A 66	A 67		
A 70	A 71	A 72	A 73						
	A 81								
		A 92	A 93	A 94	A 95	A 96		A 98	A 99
A 100	A 103	A 104	A 111	A 113	A 114	A 115	A 117	A 143	
A 210	A 215	A 226	A 250	A 252	A 253	A 255	A 261		
A 270	A 280	A 281	A 293						
A 352	A 391	A 392	A 395						
A 445	A 480	A 485							
A 516	A 524	A 535	A 540	A 542	A 544	A 553	A 555	A 559	A 560
A 562	A 565	A 571	A 573						
A 602	A 620	A 623	A 643	A 648	A 650	A 656	A 659		
A 661	A 671	A 672							
A 831	A 861	A 864							
A 952	A 980	A 995							

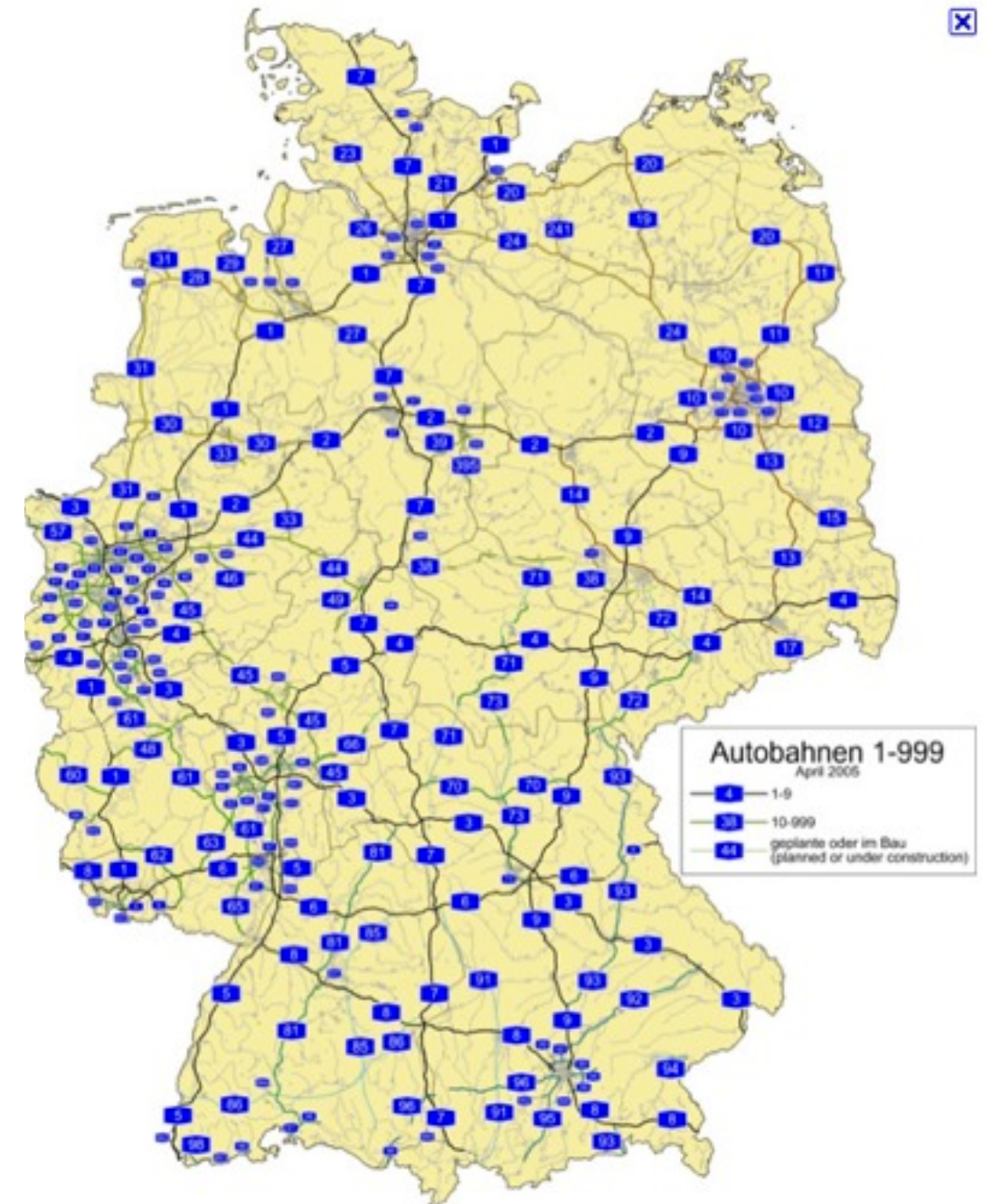

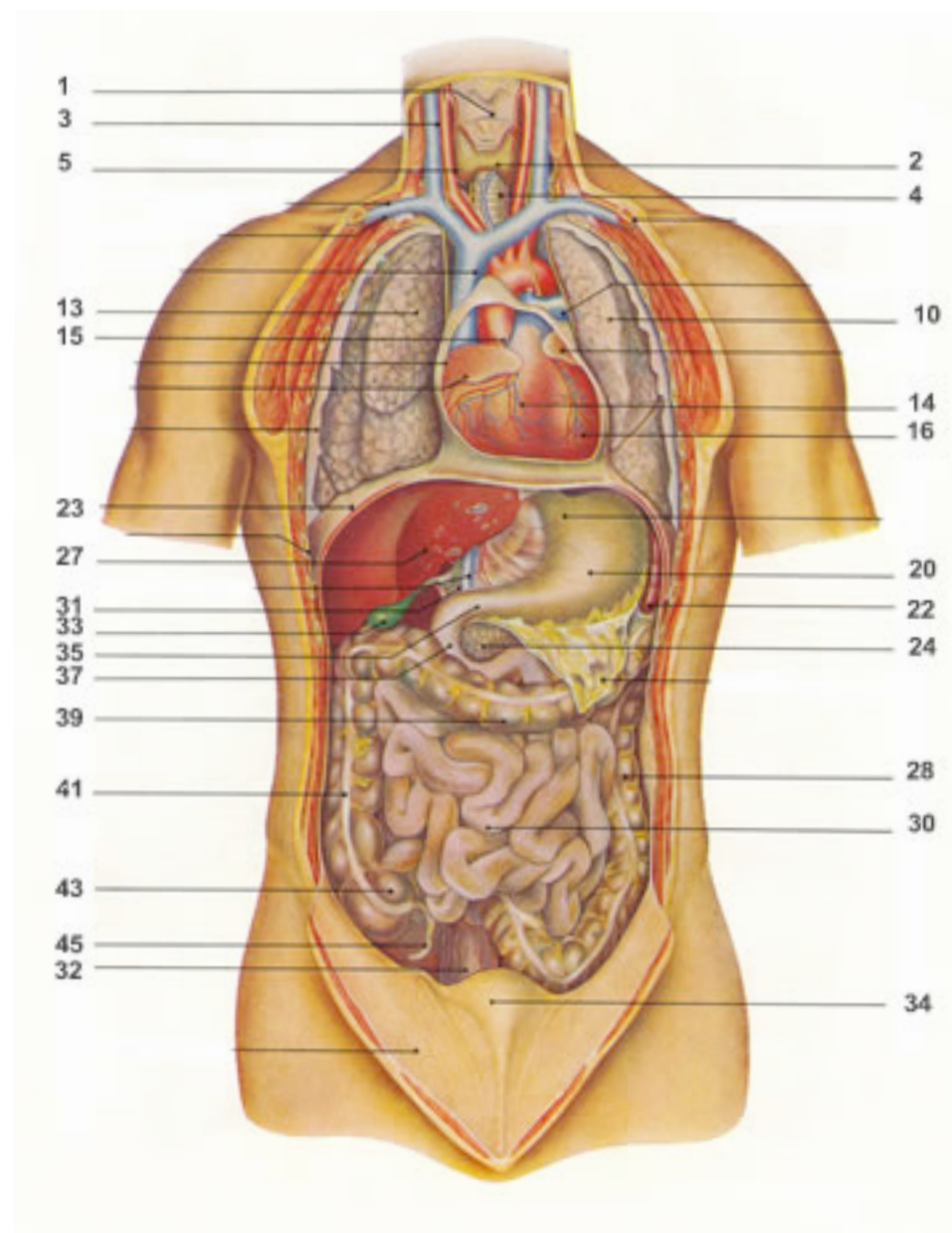

3. Time

The New York Times 15 years of homepages



3. Time

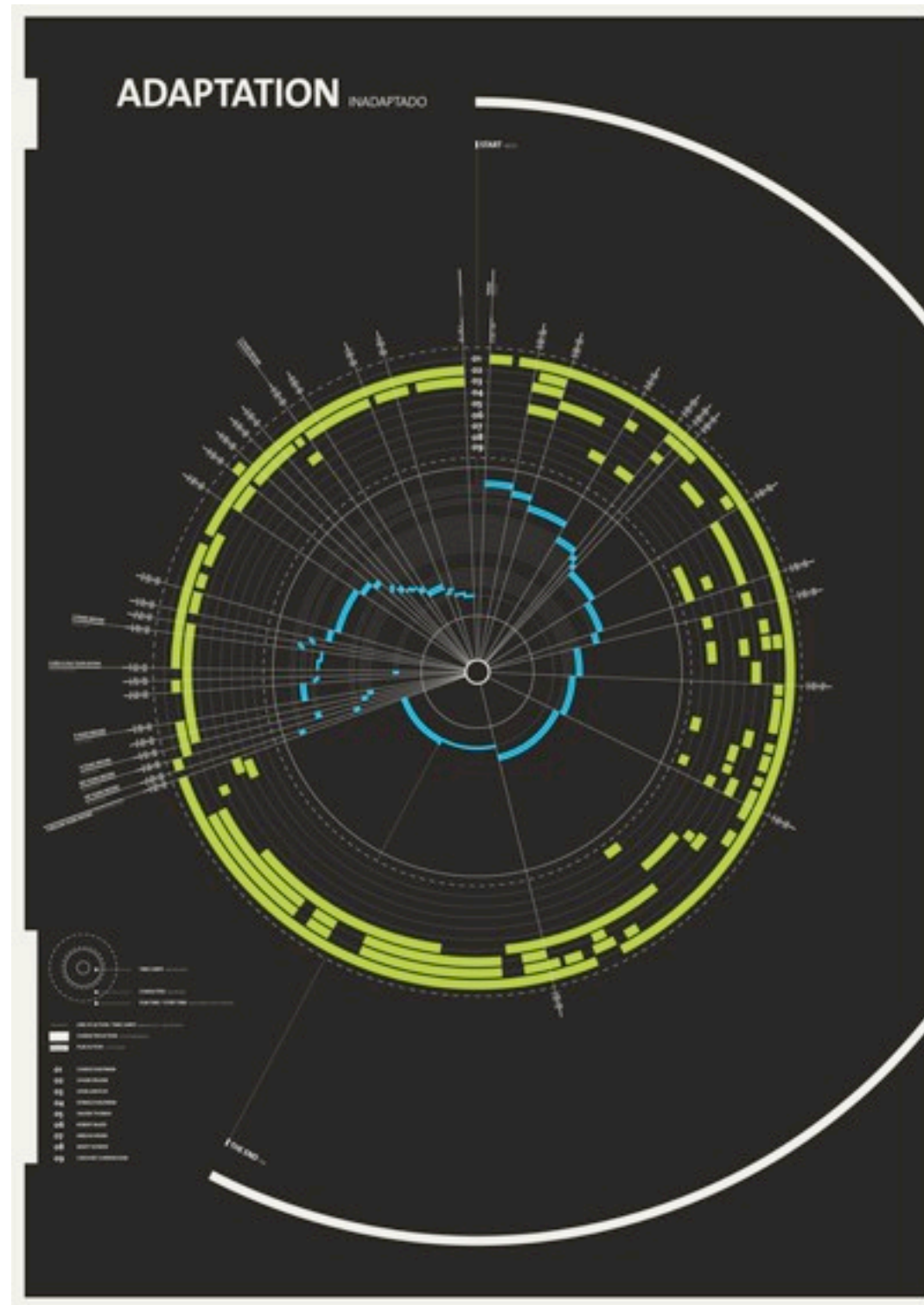

3. Time

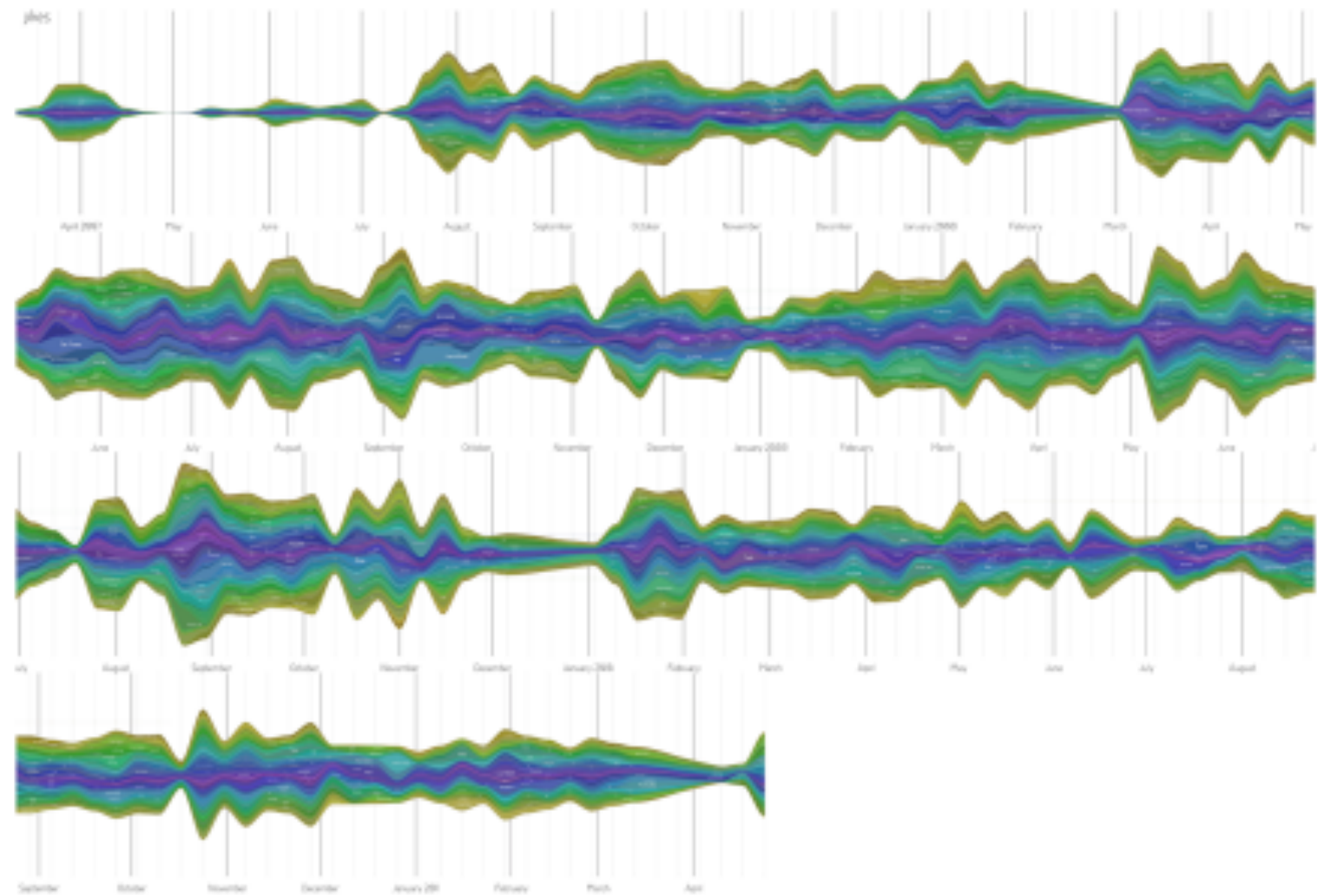
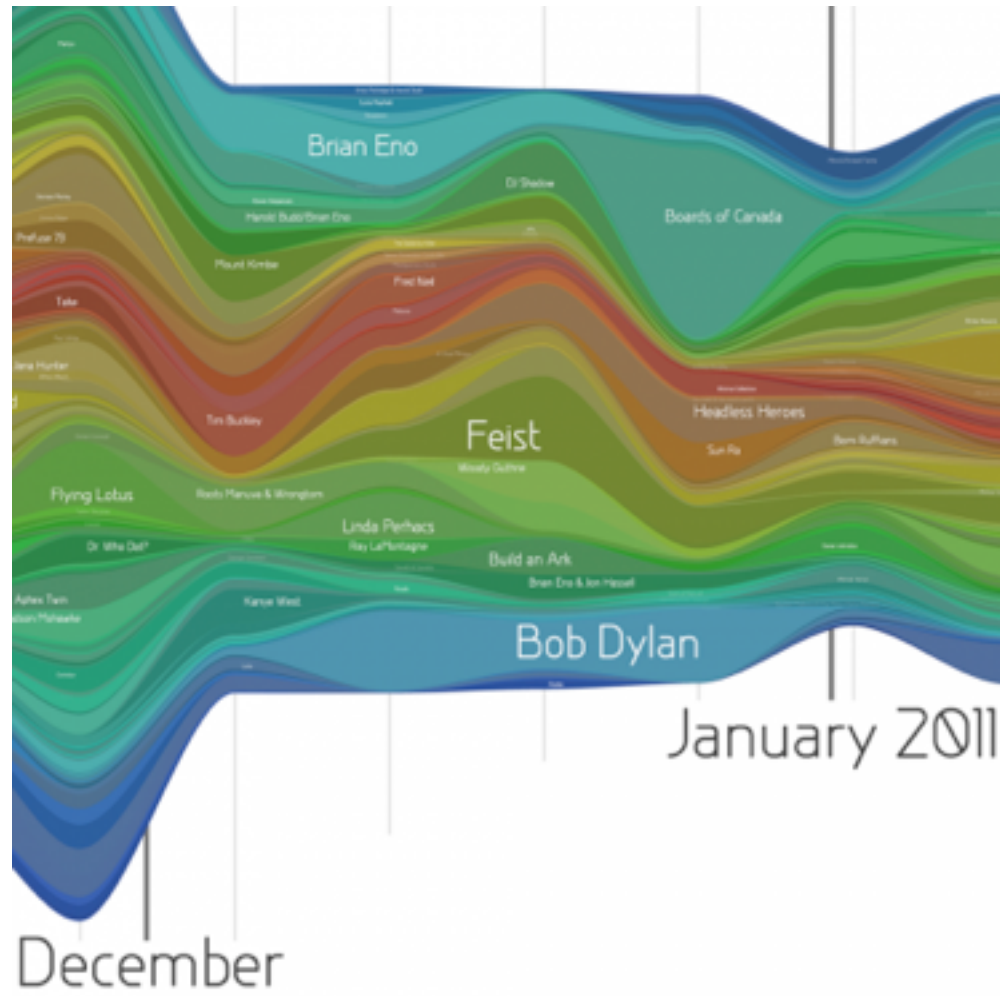

3. Time

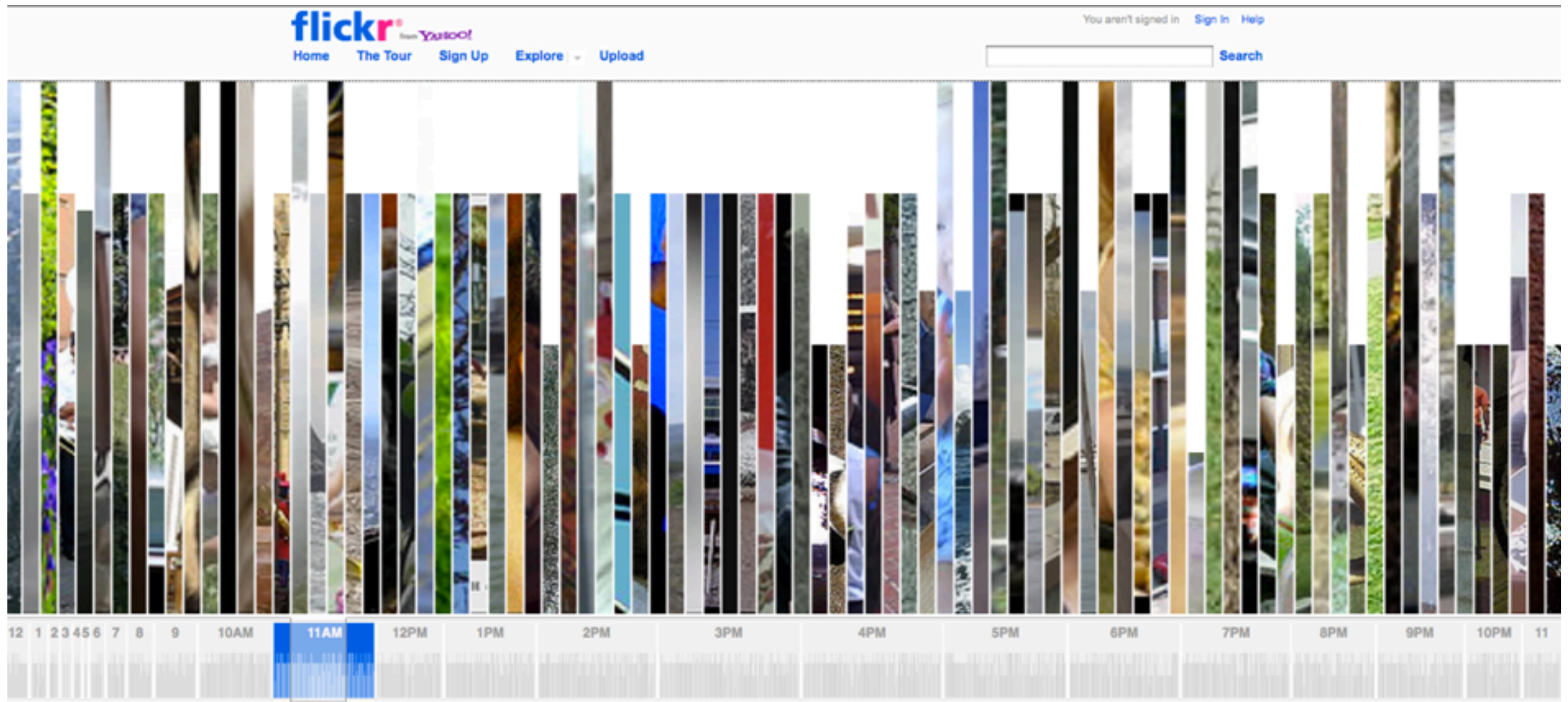

<http://www.flickr.com/explore/clock/>

3. Time

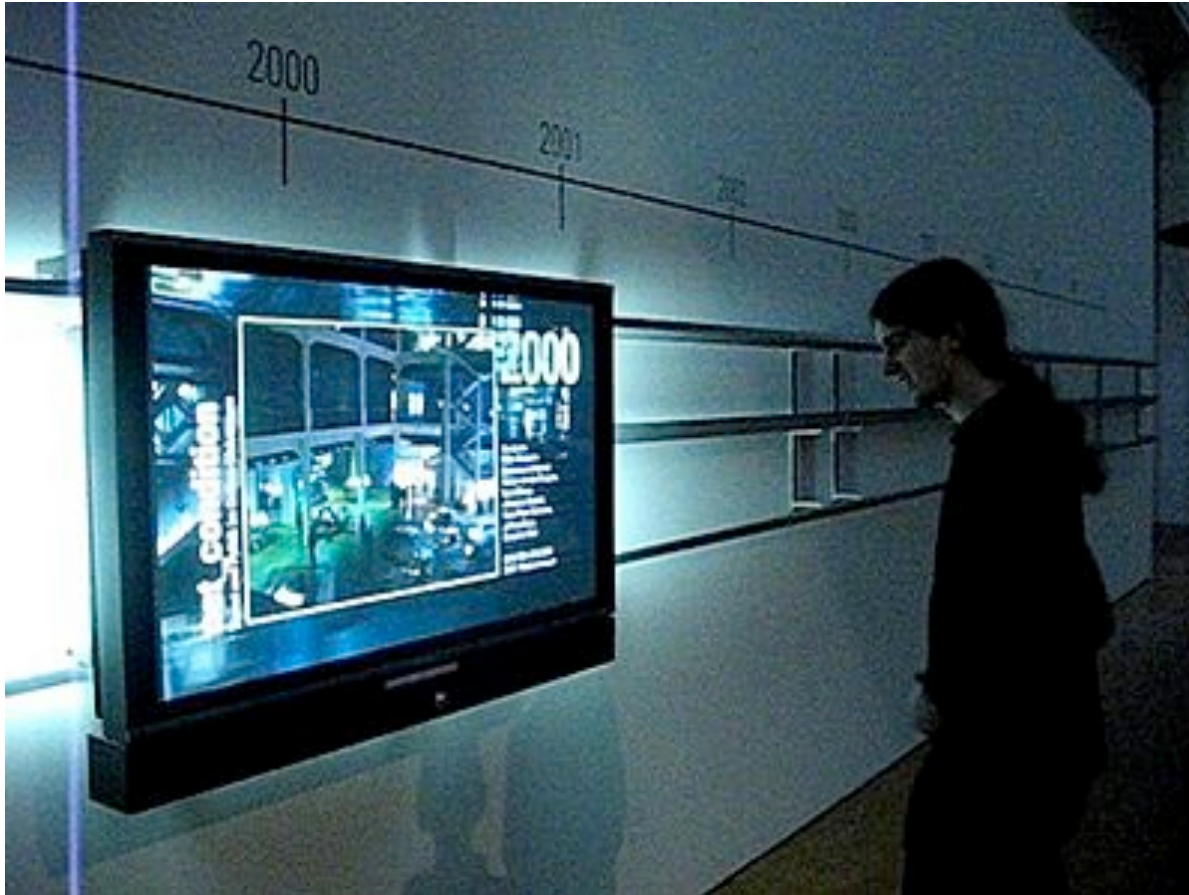

*YOUbiläums Browser /// 2007 /// Interactive Data Installation
/// Jeffrey Shaw / Peter Weibel / ZKM | Institute for Visual Media*

3. Time

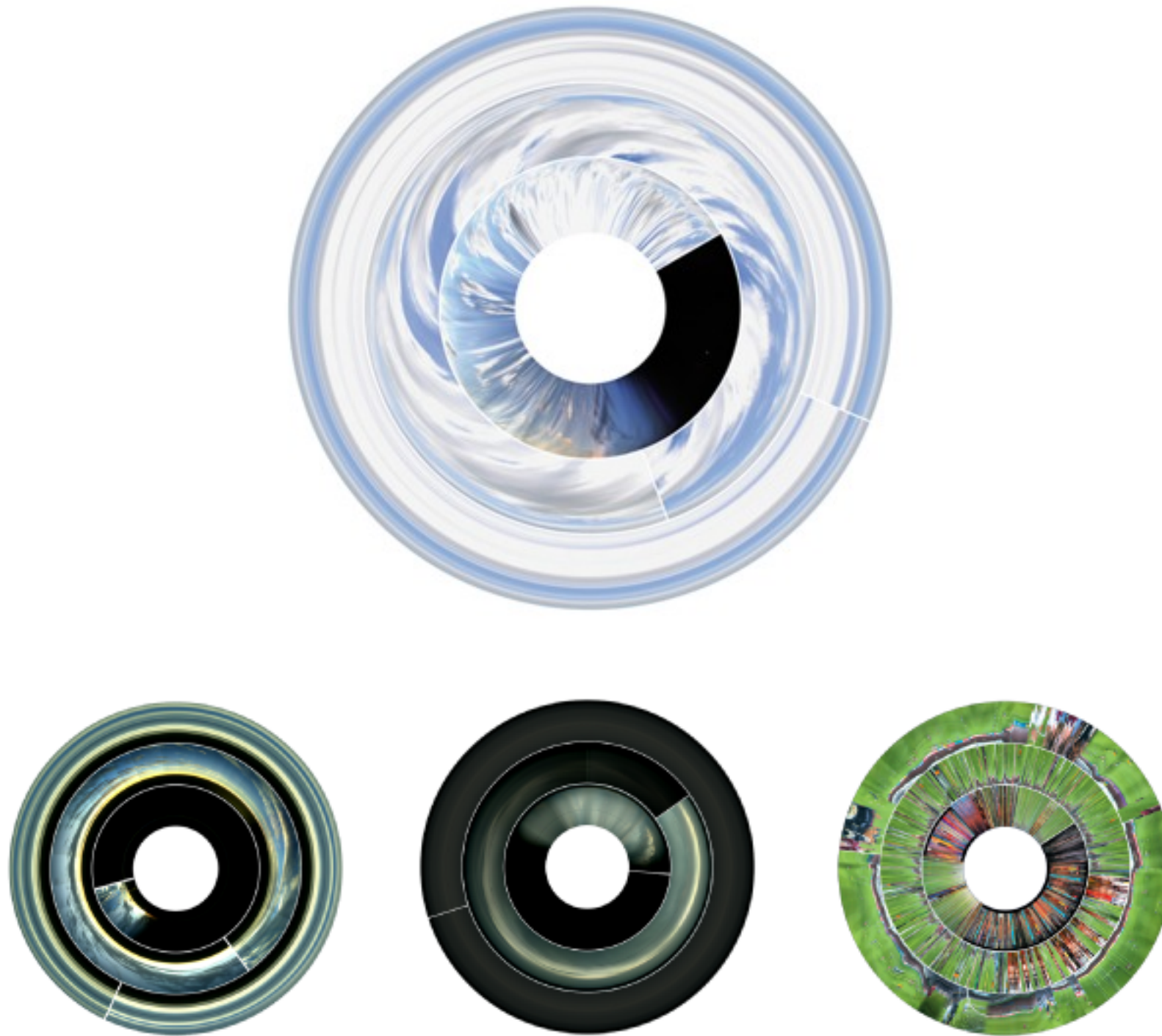

LAST CLOCK / Jussi Ängeslevä / 2002
<http://angesleva.iki.fi/experimental/last/>

3. Continuums

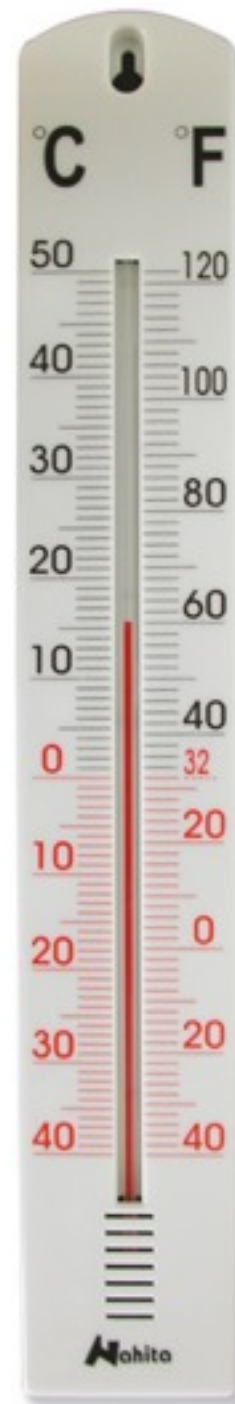

3. Continuums

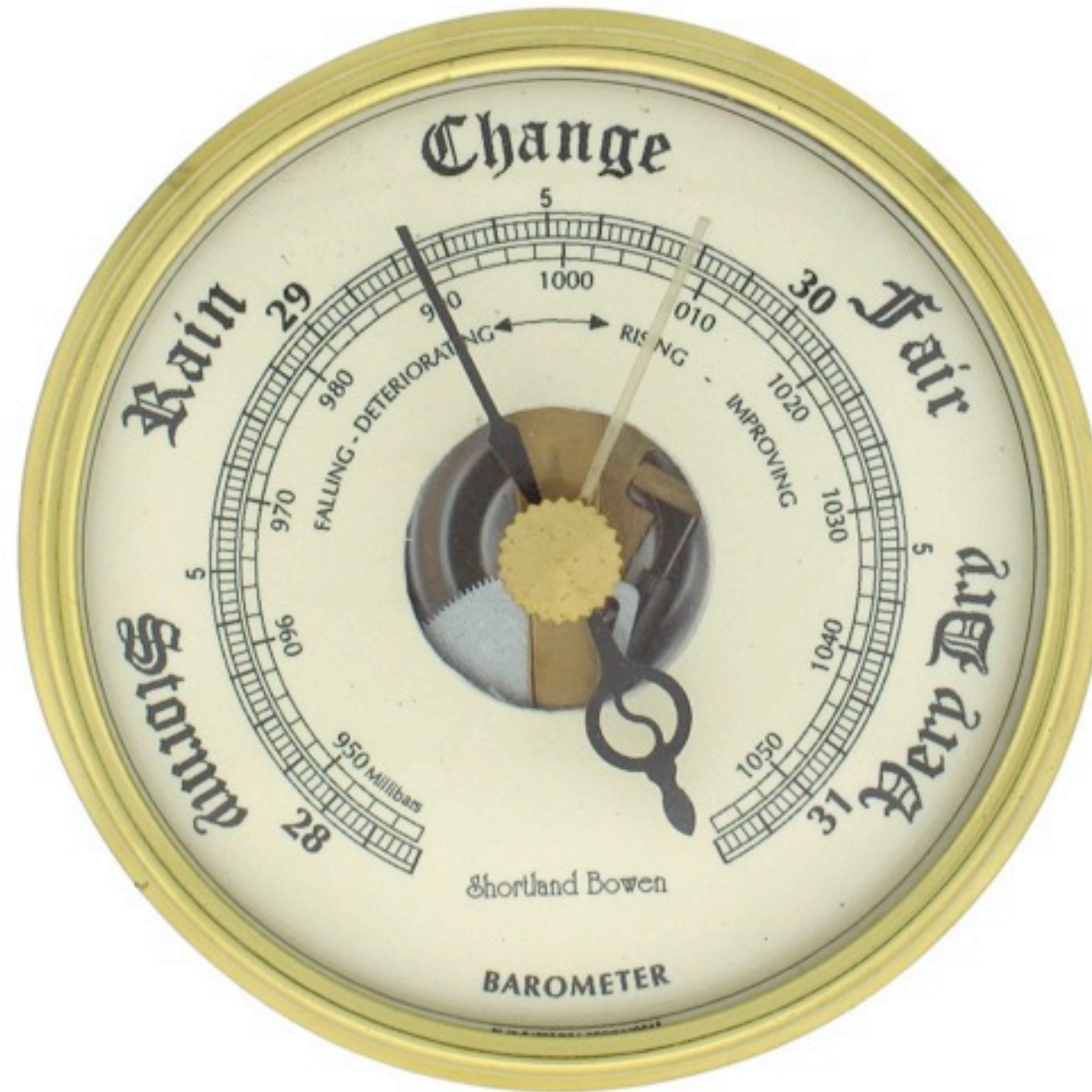

3. Continuums



3. Continuum

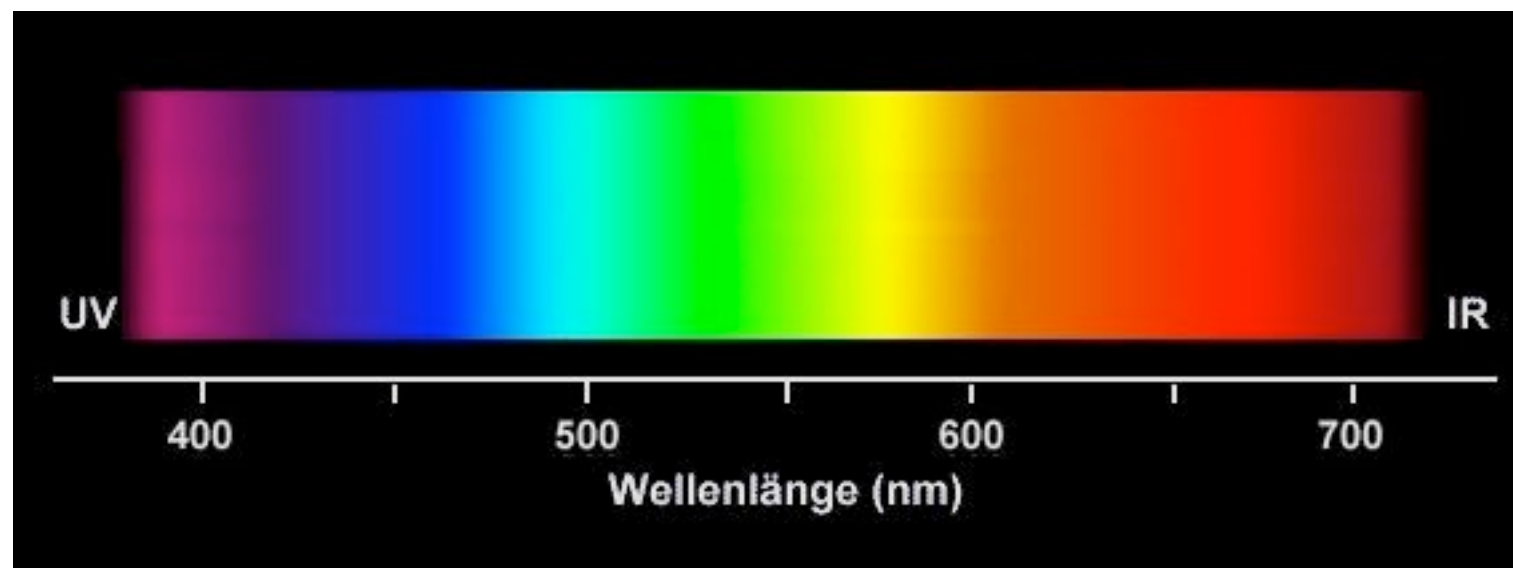

4. Numbers



4. Numbers



4. Numbers



4. Numbers



4. Categories

The world's top 50 banks - and the institutions that no longer exist

Ranked by The Banker magazine, based on latest assets figures

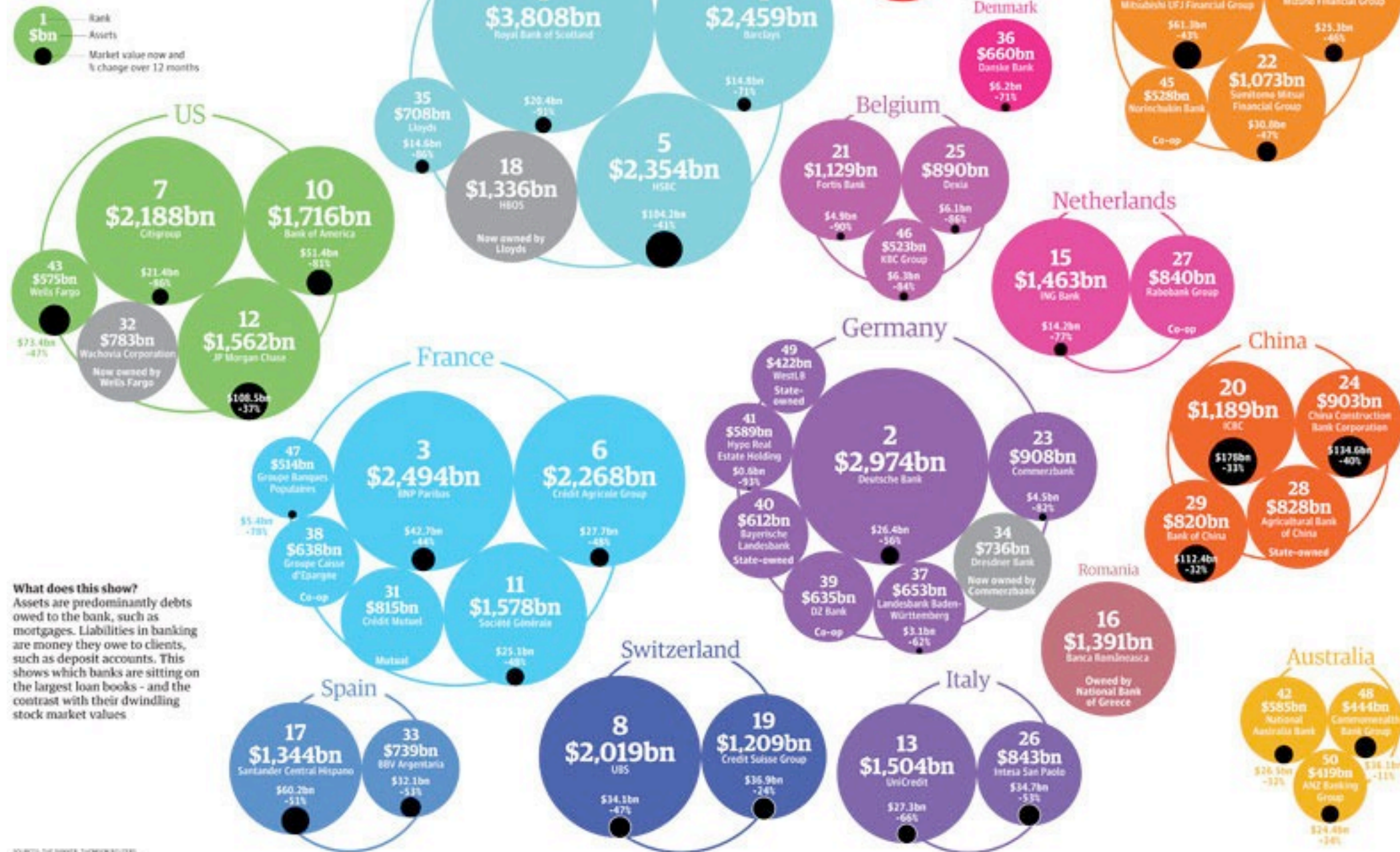

4. Categories

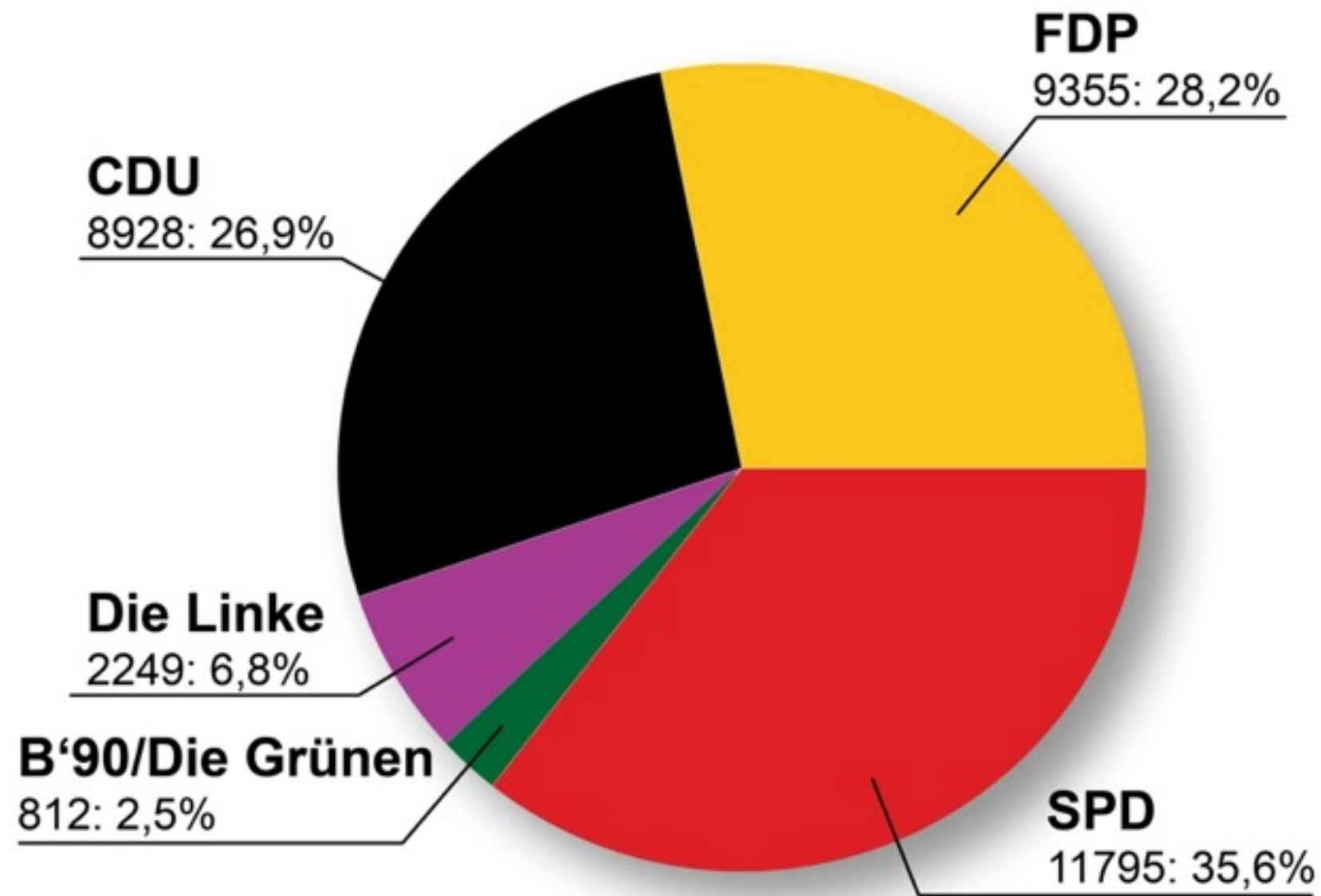

4. Categories

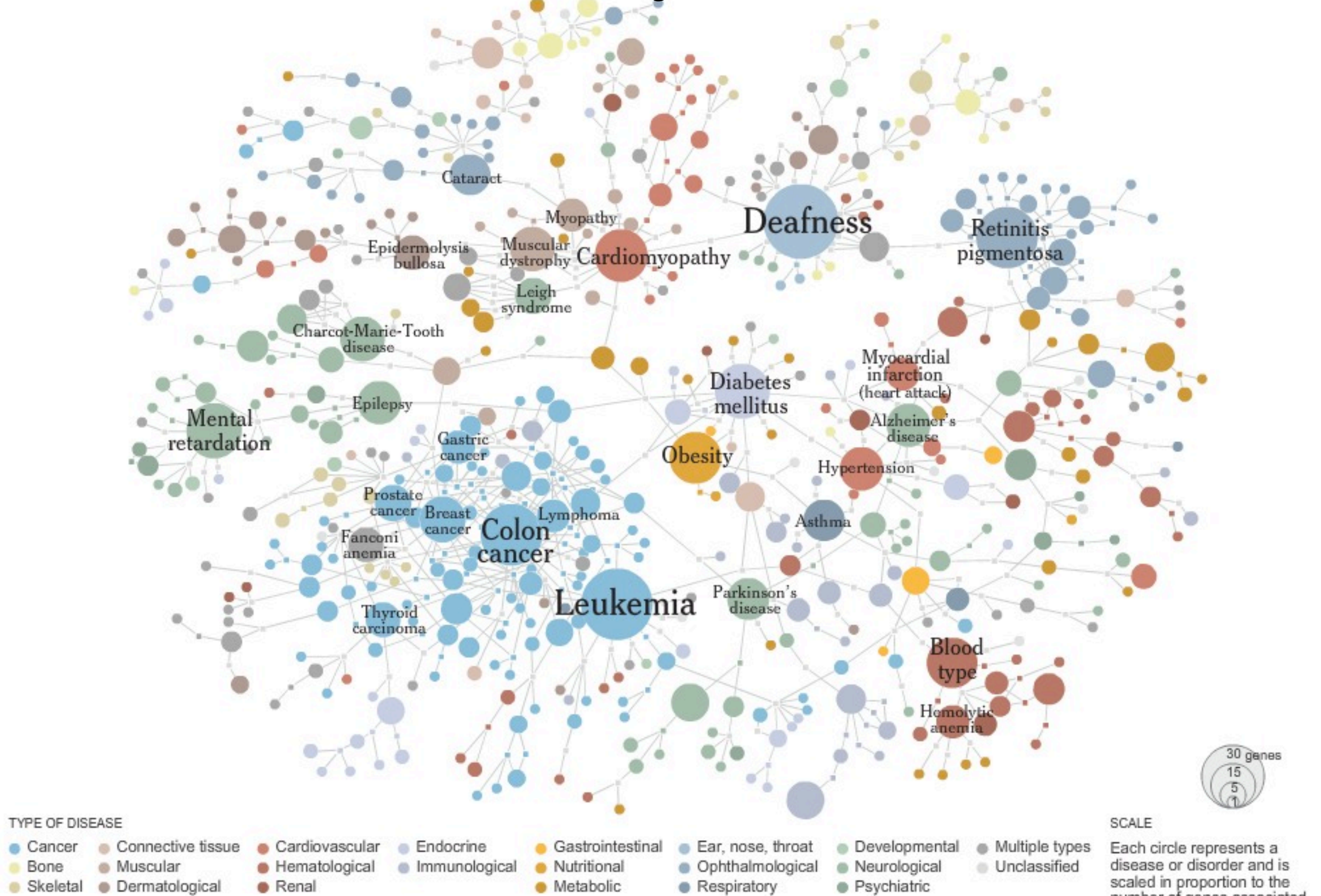

FROM WOOF TO SQUEAK

A statistical look at the 10 most popular pets in the United States

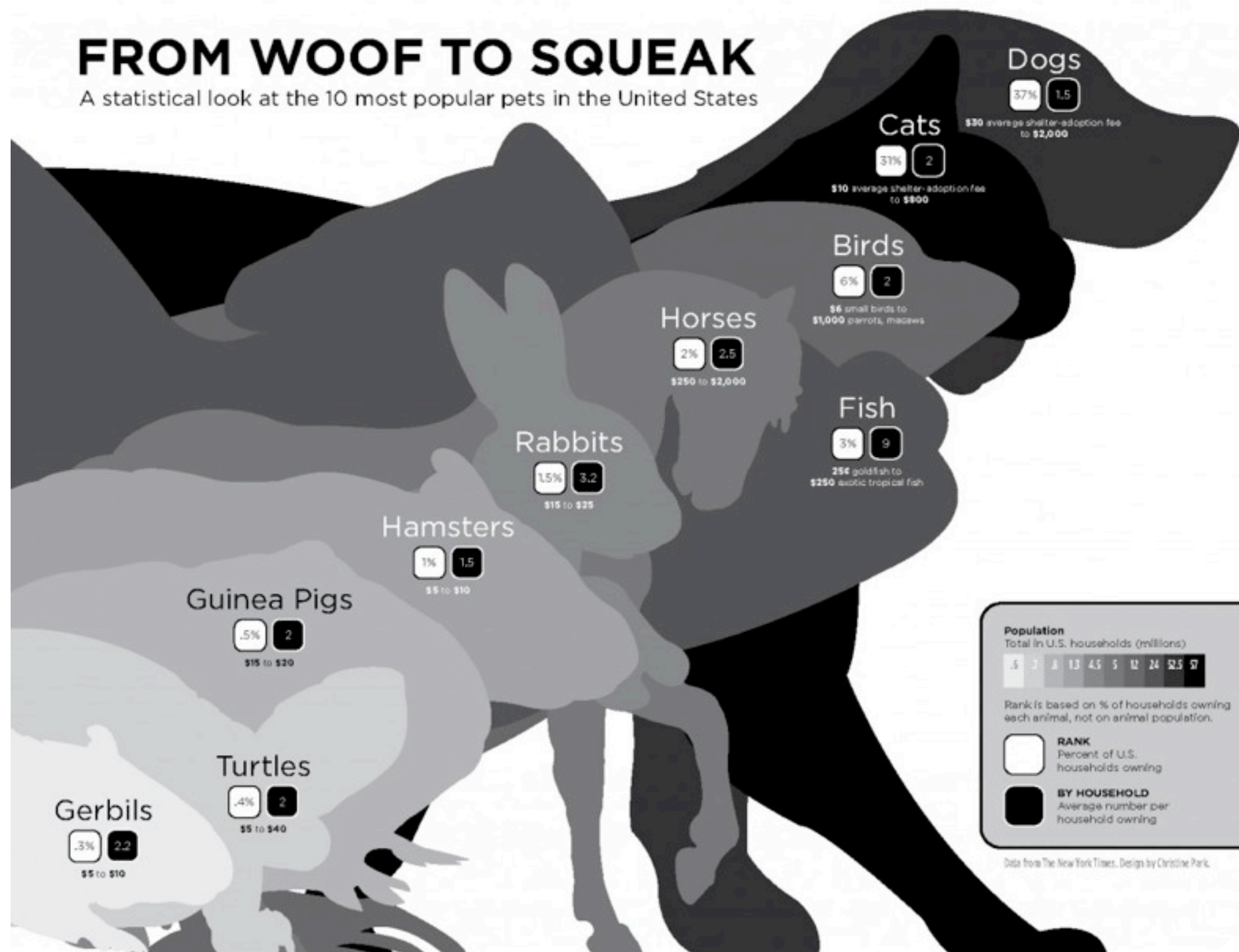

5. Random

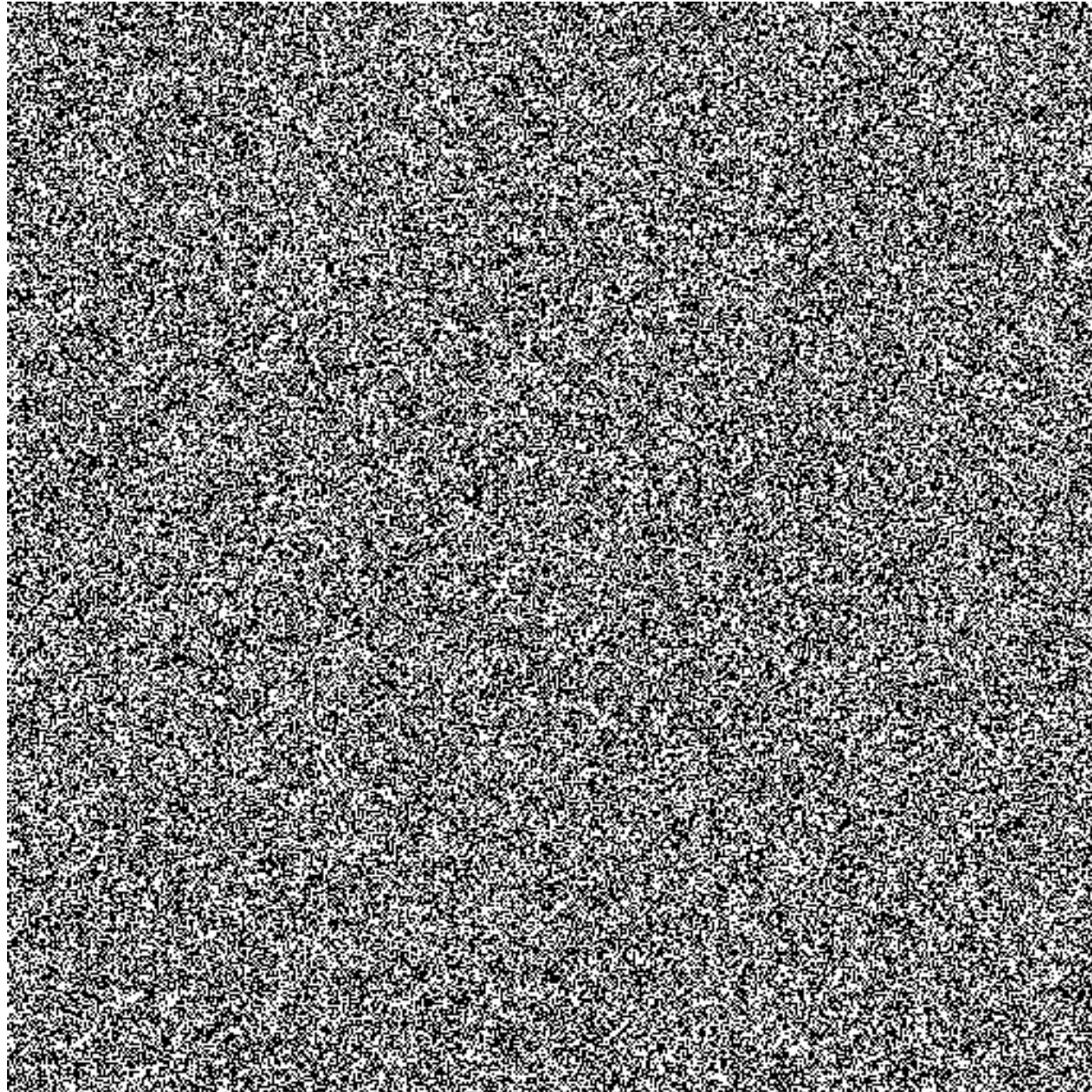

5. Random

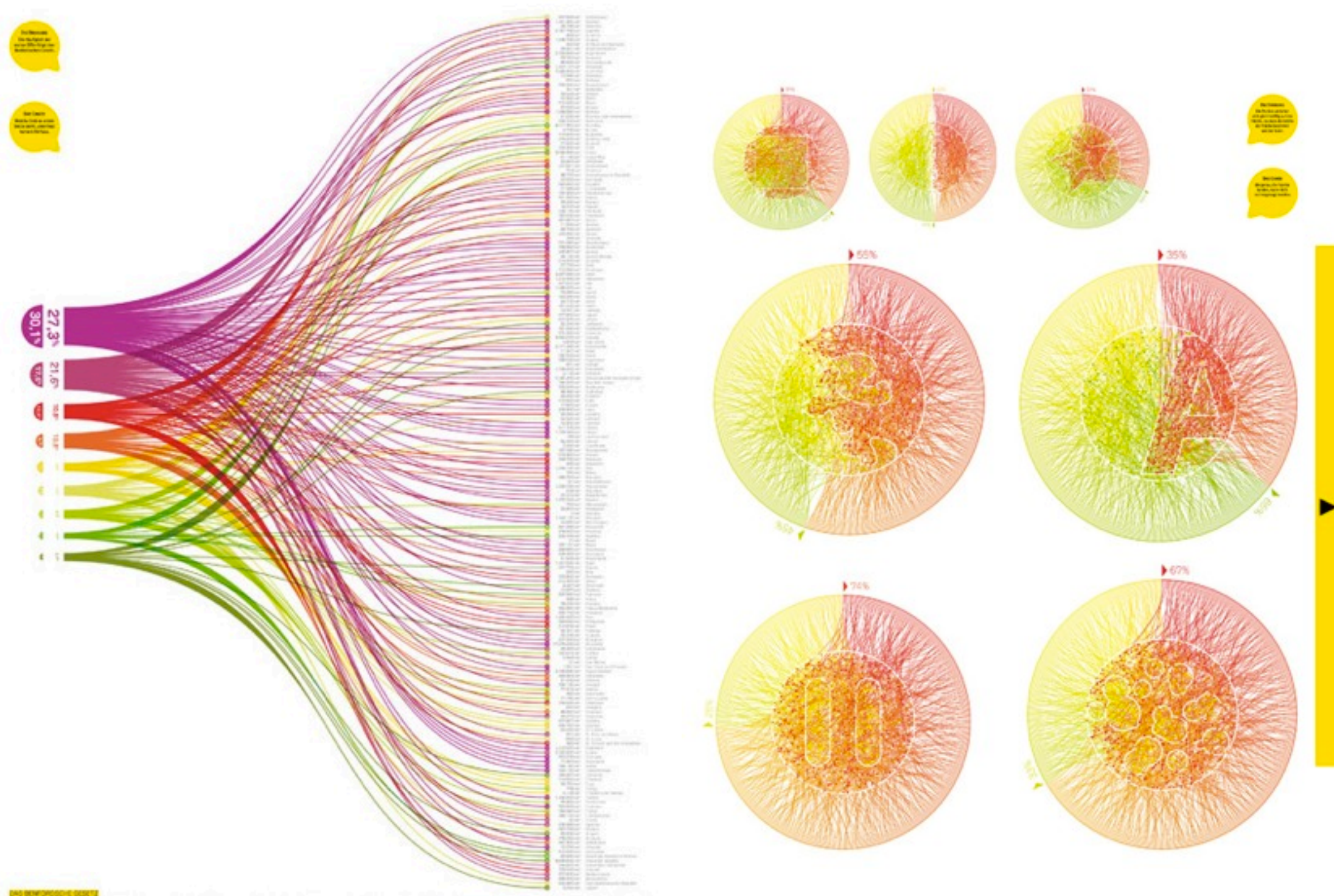

5. Random



MORE INFOGRAPHICS

TYPOGRAPHIC TABLE

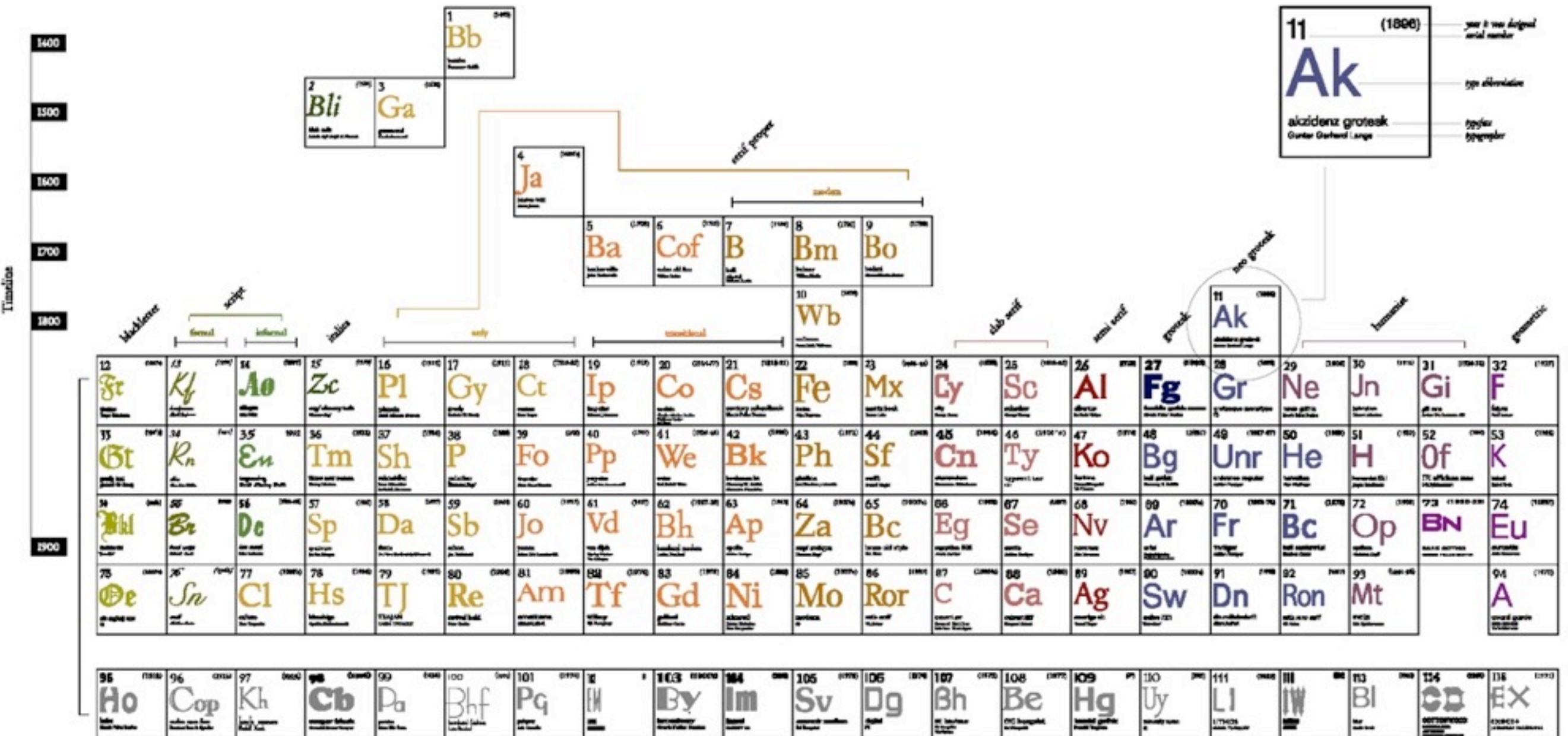

Colours In Cultures

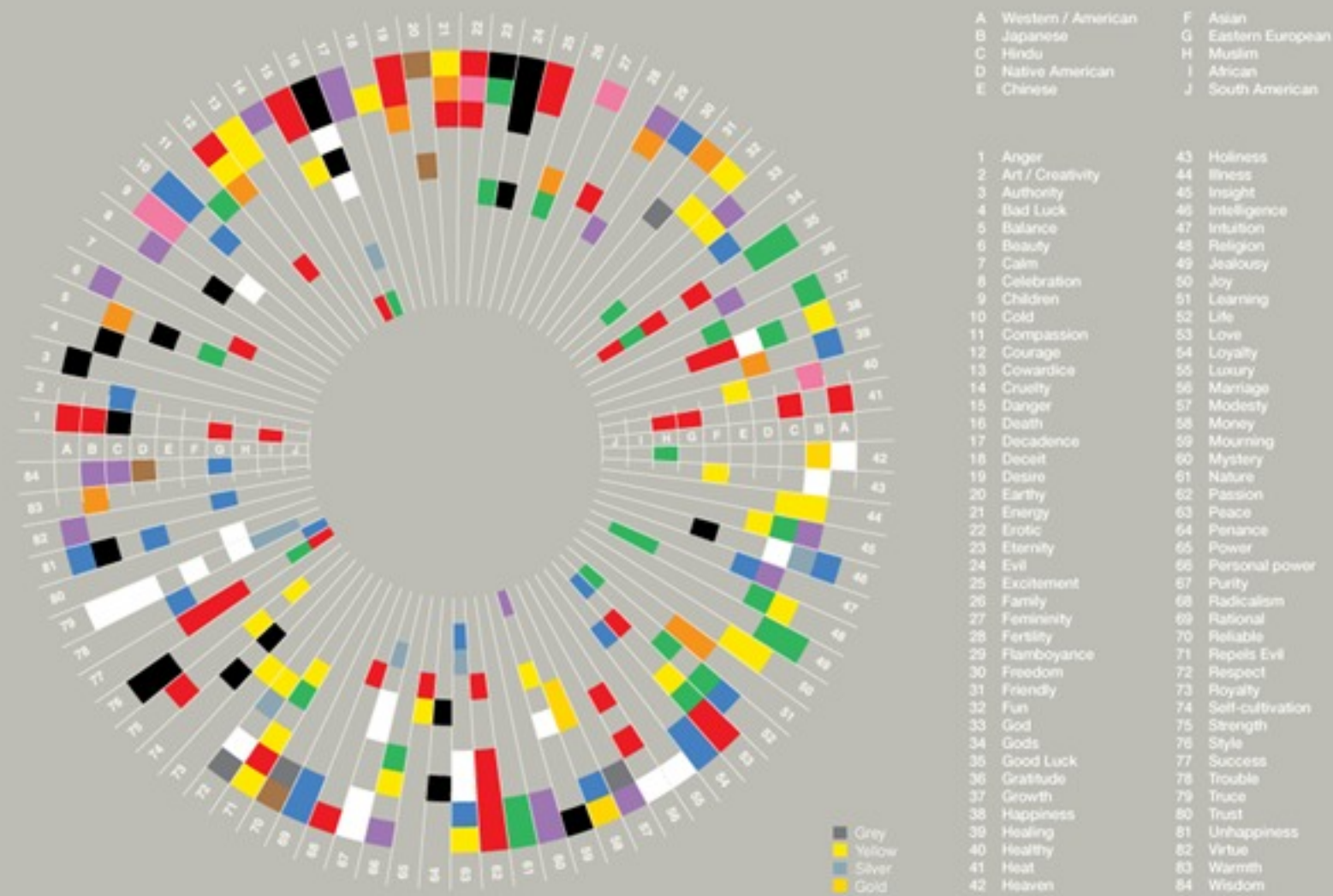



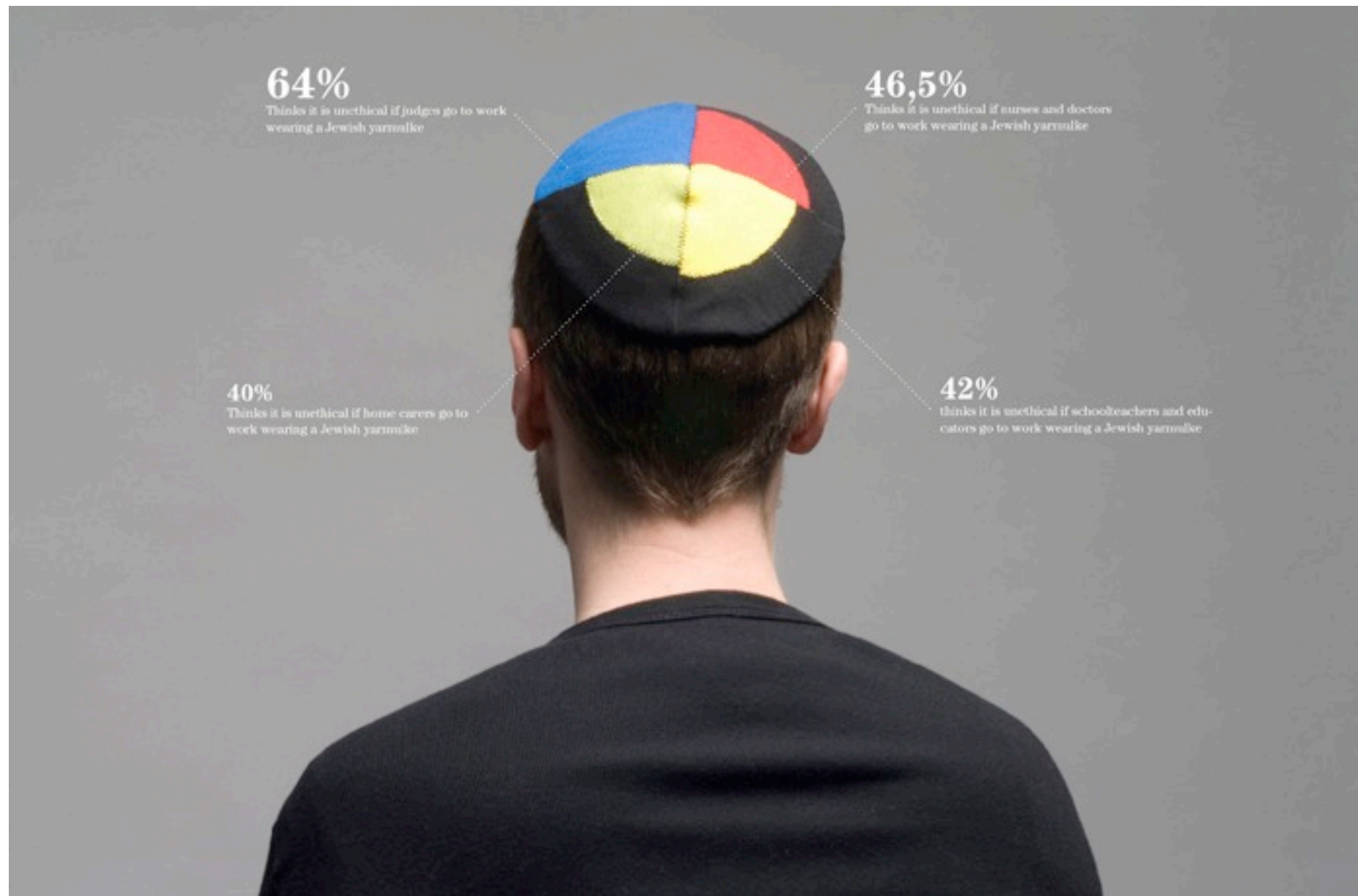



http://ge.ecomagination.com/smartgrid/#/landing_page



Martin Kim Luge
<http://digital.udk-berlin.de/winter-200708>



Tim Horntrich, Jens Wunderling
<http://digital.udk-berlin.de/winter-200708>
<http://angesleva.iki.fi/teaching/beauty-of-data/>

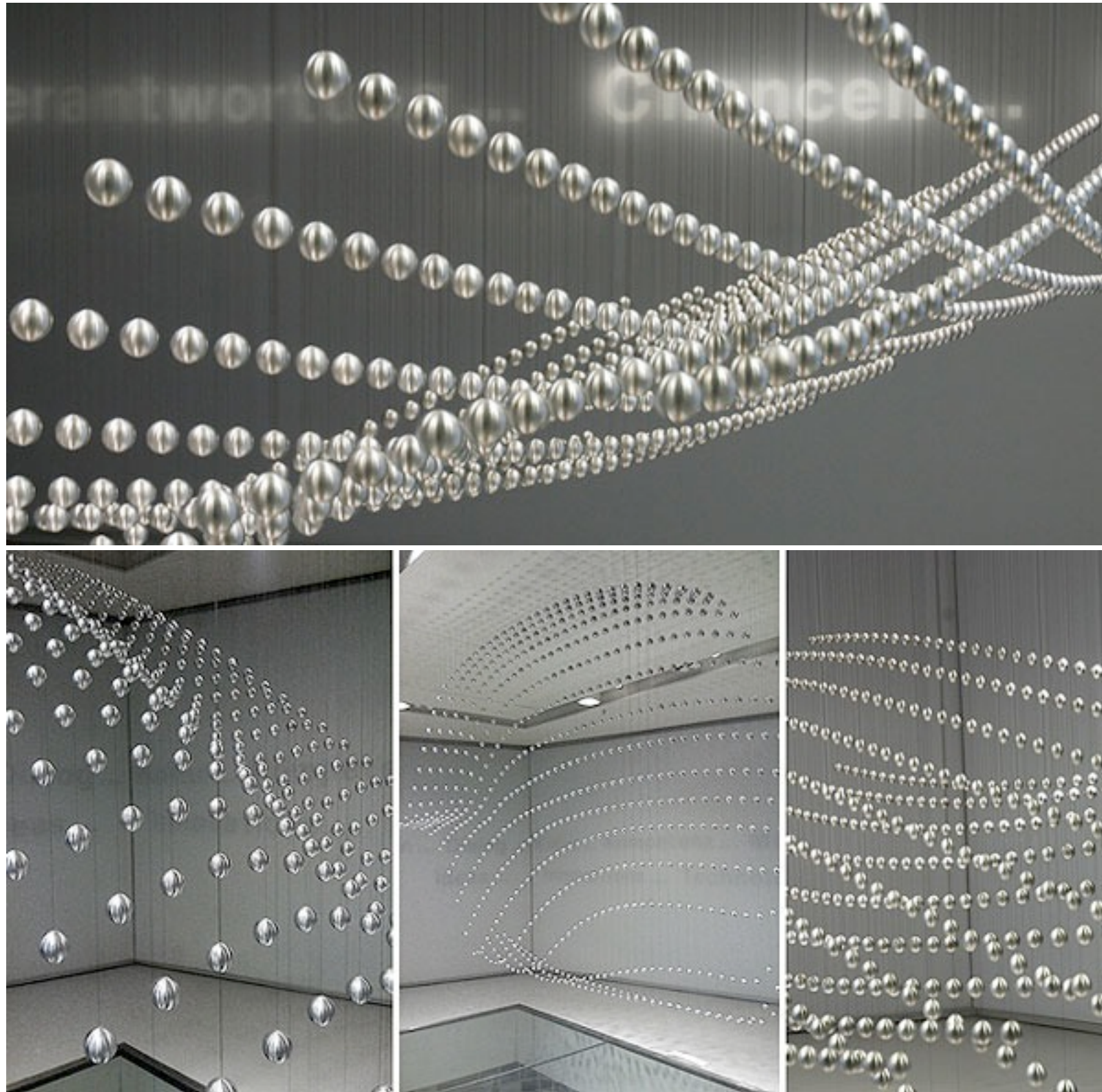

Kinetic Sculpture for the BMW Museum, Munich 2008
<http://vimeo.com/8554267>
<http://www.youtube.com/watch?v=HVhVCIFMg6Y>



Vietnam War Memorial in Washington, DC



THANKS :)

References

Sherdoff, Nathan. "Information Interaction Design: A Unified Theory of Design." Information Design. www.nathan.com ,n.d. Web. 17 June 2011. <<http://www.nathan.com/thoughts/unified/3.html>>.

Baer, Kim. Information Design Workbook. Beverly: Rockport Publishers, Inc., 2009. Print.

Cross, Neil. "Processes of Information Design." Empire State College. Angel webpage file.

Jacobson, Editor. Information Design. Cambridge: The MIT Press, 2000. Print.

Tufte, Edward, The visual Display of Quantitative Information, Graphics PR, 2001

<http://www.designismakingsense.de/knowledge/informationen-ordnung>

http://www.ted.com/talks/lang/eng/david_mccandless_the_beauty_of_data_visualization.html

http://www.visualcomplexity.com/vc/project_details.cfm?id=676&index=676&domain=

http://en.wikipedia.org/wiki/Information_design

http://websplashdesign.com/info_design/process.html

